

**KURU MEYVE VE MAMULLERİ
İHRACATÇILARI BİRLİĞİ**



OCAK-ARALIK 2022

GAZİANTEP

**GÜNEYDOĞU ANADOLU
İHRACATÇI BİRLİKLERİ**



2021-2022 YILLARI **01 OCAK-31 ARALIK DÖNEMİ** MAL GRUPLARI BAZINDA
GAİB KURU MEYVE BİRLİĞİ İHRACATININ DAĞILIMI (x1.000 FOB USD)

MAL GRUPLARI	2021			2022			MİKTAR DEĞİŞİM (%)	DEĞER DEĞİŞİM (%)
	MİKTAR (TON)	DEĞER (USD)	PAY (%)	MİKTAR (TON)	DEĞER (USD)	PAY (%)		
KURU KAYISI	35.433	124.068	38,2	30.470	150.466	45,4	-14,0	21,3
ANTEP FISTIĞI	13.524	134.188	41,4	12.631	117.831	35,6	-6,6	-12,2
DİĞER MEYVE KURULARI	6.527	24.984	7,7	6.163	21.422	6,5	-5,6	-14,3
KURU İNCİR	5.703	19.741	6,1	5.788	20.338	6,1	1,5	3,0
KAYISI VE ZERDALI ÇEKİRDEĞİ	2.228	7.277	2,2	2.133	7.860	2,4	-4,2	8,0
DİĞER KAVRULMUŞ MEYVELER	2.199	4.899	1,5	3.334	5.971	1,8	51,6	21,9
LEBLEBİ	1.521	3.083	1,0	1.238	3.081	0,9	-18,6	-0,1
CEVİZLER	519	3.753	1,2	317	2.118	0,6	-38,9	-43,6
ÇEKİRDEKSİZ KURU ÜZÜM	280	515	0,2	505	826	0,2	80,4	60,3
BADEMLER	58	389	0,1	176	695	0,2	202,5	78,6
ÇAMFISTIĞI	19	1.254	0,4	9	328	0,1	-53,5	-73,8
ERİK KURUSU	34	128	0,0	28	120	0,0	-17,0	-6,0
ELMA KURUSU	1	5	0,0	2	13	0,0	38,3	149,8
Toplam:	68.054	324.384	100	62.801	331.207	100	-7,7	2,1



2021-2022 YILLARI **01 OCAK-31 ARALIK** DÖNEMİ MAL GRUPLARI BAZINDA **TÜRKİYE GENELİ** KURU MEYVE SEKTÖRÜ İHRACATININ DAĞILIMI (x1.000 FOB USD)

MAL GRUPLARI	2021			2022			MİKTAR DEĞİŞİM (%)	DEĞER DEĞİŞİM (%)
	MİKTAR (TON)	DEĞER (USD)	PAY (%)	MİKTAR (TON)	DEĞER (USD)	PAY (%)		
ÇEKİRDEKSİZ KURU ÜZÜM	227.630	427.422	27,2	254.107	431.109	27,4	11,6	0,9
KURU KAYISI	90.198	347.674	22,2	76.347	402.189	25,6	-15,4	15,7
KURU İNCİR	71.037	260.613	16,6	70.519	246.345	15,7	-0,7	-5,5
ANTEP FISTIĞI	20.204	208.372	13,3	19.139	181.133	11,5	-5,3	-13,1
DİĞER MEYVE KURULARI	20.522	80.583	5,1	19.816	81.039	5,2	-3,4	0,6
BADEMLER	7.343	63.904	4,1	8.286	71.739	4,6	12,8	12,3
DİĞER KAVRULMUŞ MEYVELER	21.161	56.657	3,6	21.568	58.123	3,7	1,9	2,6
CEVİZLER	4.715	33.359	2,1	3.400	27.066	1,7	-27,9	-18,9
LEBLEBİ	12.647	17.859	1,1	13.588	22.549	1,4	7,4	26,3
ÇAMFISTIĞI	638	42.606	2,7	409	20.548	1,3	-35,9	-51,8
KAYISI VE ZERDALI ÇEKİRDEĞİ	5.419	17.321	1,1	4.957	18.186	1,2	-8,5	5,0
ELMA KURUSU	5.490	9.872	0,6	5.825	9.346	0,6	6,1	-5,3
ERİK KURUSU	802	2.574	0,2	966	4.092	0,3	20,4	59,0
TOPLAM	487.805	1.568.816	100	498.926	1.573.464	100	2,3	0,3



2021-2022 YILLARI 01 OCAK-31 ARALIK DÖNEMİ
GAİB KURU MEYVE BİRLİĞİ KAYDI İHRACAT
DEĞERLERİNİN ÜLKE VE ÜLKE GRUPLARINA DAĞILIMI
(x1.000 FOB USD)

•ÜLKE GRUPLARINA GÖRE İHRACAT

SIRA	ÜLKE GRUPLARI	2021	PAY % 2021	2022	PAY % 2022	DEĞİŞİM %
1	AVRUPA BİRLİĞİ	142.611	44,0	137.829	41,6	-3,4
2	AMERİKA ÜLKELERİ	45.920	14,2	53.915	16,3	17,4
3	ORTA DOĞU ÜLKELERİ	36.107	11,1	35.072	10,6	-2,9
4	ASYA VE OKYANUSYA UL	32.979	10,2	25.748	7,8	-21,9
5	TÜRK CUMHURİYETLERİ	15.387	4,7	24.297	7,3	57,9
6	DİĞER AVRUPA ÜLKELER	15.018	4,6	20.558	6,2	36,9
7	ESKİ DOĞU BLOKU	20.132	6,2	19.478	5,9	-3,2
8	AFRİKA ÜLKELERİ	9.342	2,9	7.605	2,3	-18,6
9	SERBEST BÖLGELER	6.887	2,1	6.705	2,0	-2,6
	TOPLAM	324.384	100	331.207	100	2,1

•ÜLKELERE GÖRE İHRACAT(İLK 30 ÜLKE)

(TOPLAM ÜLKE SAYISI: 104)

SIRA	ÜLKELER	2021	PAY % 2021	2022	PAY % 2022	DEĞİŞİM %
1	ALMANYA	54.255	16,7	52.775	15,9	-2,7
2	İTALYA	41.107	12,7	36.331	11,0	-11,6
3	BİRLEŞİK DEVLETLER	30.411	9,4	34.036	10,3	11,9
4	IRAK	13.525	4,2	15.604	4,7	15,4
5	ÇİN HALK CUMHURİYETİ	19.879	6,1	14.655	4,4	-26,3
6	BİRLEŞİK KRALLIK	9.208	2,8	14.027	4,2	52,3
7	FRANSA	12.811	3,9	13.722	4,1	7,1
8	KIRGIZİSTAN	5.700	1,8	12.750	3,8	123,7
9	BREZİLYA	8.961	2,8	12.154	3,7	35,6
10	RUSYA FEDERASYONU	7.131	2,2	9.824	3,0	37,8
11	İSRAİL	12.282	3,8	7.985	2,4	-35,0
12	HOLLANDA	8.577	2,6	7.638	2,3	-10,9
13	KANADA	4.897	1,5	5.912	1,8	20,7
14	İSVİÇRE	5.075	1,6	5.819	1,8	14,7
15	POLONYA	6.109	1,9	5.672	1,7	-7,2
16	HINDİSTAN	4.580	1,4	4.785	1,4	4,5
17	KAZAKİSTAN	3.682	1,1	4.491	1,4	22,0
18	İSPANYA	4.333	1,3	4.445	1,3	2,6
19	EGE SERBEST BÖLGE	3.729	1,1	4.435	1,3	18,9
20	MISIR	5.614	1,7	3.467	1,0	-38,2
21	AZERBAYCAN-NAHÇIVAN	3.746	1,2	3.056	0,9	-18,4
22	SURİYE	962	0,3	3.055	0,9	217,5
23	BİRLEŞİK ARAP EMİRLİKLERİ	4.837	1,5	2.923	0,9	-39,6
24	DANİMARKA	1.621	0,5	2.921	0,9	80,1
25	AVUSTRALYA	4.657	1,4	2.783	0,8	-40,2
26	BELÇİKA	3.445	1,1	2.695	0,8	-21,7
27	TACİKİSTAN	1.658	0,5	2.518	0,8	51,9
28	GÜRCİSTAN	277	0,1	2.362	0,7	752,1
29	AVUSTURYA	1.957	0,6	2.317	0,7	18,4
30	CEZAYİR	2.091	0,6	2.051	0,6	-1,9
	İlk 30 Ülke Toplamı	287.115	88,5	297.210	89,7	3,5
	Diğer Ülkeler	37.269	11,5	33.998	10,3	-8,8
	Genel Toplam	324.384	100	331.207	100	2,1



**BİRLİĞİMİZ KAYITLARINA GÖRE 01 OCAK-31 ARALIK 2022 DÖNEMİNDE
EN YÜKSEK KURU MEYVE İHRACAT KAYDI BULUNAN 5 ÜLKEYE
ÜRÜN GRUPLARI BAZINDA DAĞILIM (%)**

ÜRÜN GRUPLARI ÜLKE	ALMANYA	İTALYA	BİRLEŞİK DEVLETLER	IRAK	ÇİN HALK CUMHURİYETİ
ANTEP FISTIĞI	48,43%	86,19%	11,71%	46,13%	29,60%
BADEMLER	0,34%	0,10%	0,05%	1,36%	
CEVİZLER	0,37%			1,25%	
ÇAMFISTIĞI		0,23%	0,01%		
ÇEKİRDEKSİZ KURU ÜZÜM	0,24%		0,23%	0,00%	
DEĞİRMENCİLİK ÜRÜNLERİ	0,12%			0,04%	0,03%
DİĞER KAVRULMUŞ MEYVELER	2,77%		0,09%	17,54%	0,01%
DİĞER MEYVE KURULARI	18,32%		1,42%	13,34%	0,01%
ELMA KURUSU	0,02%				
ERİK KURUSU	0,00%		0,08%	0,00%	
KAYISI VE ZERDALI ÇEKİRDEĞİ	4,08%	8,18%	2,82%	0,01%	0,77%
KURU İNCİR	8,70%	0,53%	2,37%	6,62%	6,89%
KURU KAYISI	14,29%	4,77%	80,81%	11,50%	61,73%
LEBLEBİ	2,32%		0,41%	2,19%	0,97%
Toplam:	100,00%	100,00%	100,00%	100,00%	100,00%



2021-2022 YILLARI 01 OCAK-31 ARALIK DÖNEMİ
TÜRKİYE GENELİ KURU MEYVE VE MAMULLERİ SEKTÖRÜ KAYDI İHRACAT
DEĞERLERİNİN ÜLKE VE ÜLKE GRUPLARINA DAĞILIMI (x1.000 FOB USD)

•ÜLKE GRUPLARINA GÖRE İHRACAT

SIRA	ÜLKE GRUPLARI	2021	PAY % 2021	2022	PAY % 2022	DEĞİŞİM %
1	AVRUPA BİRLİĞİ	720.153	45,9	653.391	41,5	-9,3
2	AMERİKA ÜLKELERİ	168.953	10,8	203.345	12,9	20,4
3	DİĞER AVRUPA ÜLKELER	191.660	12,2	186.586	11,9	-2,6
4	ASYA VE OKYANUSYA UL	142.279	9,1	154.301	9,8	8,4
5	ORTA DOĞU ÜLKELERİ	118.179	7,5	129.013	8,2	9,2
6	ESKİ DOĞU BLOKU	62.629	4,0	76.036	4,8	21,4
7	SERBEST BÖLGELER	70.943	4,5	67.084	4,3	-5,4
8	AFRİKA ÜLKELERİ	68.090	4,3	62.243	4,0	-8,6
9	TÜRK CUMHURİYETLERİ	25.919	1,7	41.447	2,6	59,9
10	DİĞER ÜLKELER	10	0,0	18	0,0	81,5
	TOPLAM	1.568.816	100	1.573.464	100	0,3

•ÜLKELERE GÖRE İHRACAT(İLK 30 ÜLKE)

(TOPLAM ÜLKE SAYISI: 153)

SIRA	ÜLKELER	2021	PAY % 2021	2022	PAY % 2022	DEĞİŞİM %
1	ALMANYA	230.604	14,7	204.379	13,0	-11,4
2	BİRLEŞİK KRALLIK	159.810	10,2	154.269	9,8	-3,5
3	BİRLEŞİK DEVLETLER	109.904	7,0	126.178	8,0	14,8
4	İTALYA	148.080	9,4	109.635	7,0	-26,0
5	FRANSA	104.922	6,7	99.064	6,3	-5,6
6	HOLLANDA	78.032	5,0	80.196	5,1	2,8
7	AVUSTRALYA	47.984	3,1	52.798	3,4	10,0
8	IRAK	42.340	2,7	44.000	2,8	3,9
9	KANADA	34.201	2,2	43.087	2,7	26,0
10	RUSYA FEDERASYONU	26.339	1,7	41.784	2,7	58,6
11	EGE SERBEST BÖLGE	42.776	2,7	34.350	2,2	-19,7
12	ÇİN HALK CUMHURİYETİ	32.994	2,1	32.743	2,1	-0,8
13	MERSİN SERBEST BÖLGE	27.910	1,8	32.240	2,0	15,5
14	JAPONYA	24.531	1,6	28.293	1,8	15,3
15	İSPANYA	27.759	1,8	28.270	1,8	1,8
16	LİBYA	30.681	2,0	26.739	1,7	-12,8
17	POLONYA	23.306	1,5	25.346	1,6	8,8
18	İSRAİL	31.149	2,0	24.796	1,6	-20,4
19	BREZİLYA	14.759	0,9	22.844	1,5	54,8
20	İSVİÇRE	24.425	1,6	21.936	1,4	-10,2
21	BİRLEŞİK ARAP EMİRLİKLERİ	19.173	1,2	20.404	1,3	6,4
22	BELÇİKA	23.094	1,5	19.036	1,2	-17,6
23	KIRGIZİSTAN	8.148	0,5	17.412	1,1	113,7
24	MISIR	21.824	1,4	15.444	1,0	-29,2
25	İSVEÇ	14.198	0,9	13.196	0,8	-7,1
26	YUNANİSTAN	11.474	0,7	11.327	0,7	-1,3
27	YENİ ZELANDA	10.115	0,6	10.144	0,6	0,3
28	KAZAKİSTAN	6.577	0,4	8.856	0,6	34,6
29	GÜRCİSTAN	2.478	0,2	8.647	0,5	249,0
30	AVUSTURYA	8.395	0,5	8.443	0,5	0,6
	İlk 30 Ülke Toplamı	1.387.983	88,5	1.365.853	86,8	-1,6
	Diğer Ülkeler	180.833	11,5	207.610	13,2	14,8
	Genel Toplam	1.568.816	100	1.573.464	100	0,3



TÜRKİYE GENELİ 01 OCAK-31 ARALIK 2022 DÖNEMİNDE
EN YÜKSEK KURU MEYVE İHRACAT KAYDI BULUNAN 5 ÜLKEYE ÜRÜN
GRUPLARI BAZINDA DAĞILIM (%)

ÜRÜN GRUPLARI ÜLKE	ALMANYA	BİRLEŞİK KRALLIK	BİRLEŞİK DEVLETLER	İTALYA	FRANSA
ANTEP FISTIĞI	14,56%	1,37%	3,98%	33,86%	1,04%
BADEMLER	0,27%	0,04%	0,07%	0,27%	0,05%
CEVİZLER	0,98%	0,21%	0,13%	0,65%	0,03%
ÇAMFISTIĞI	2,15%	0,00%	0,01%	13,53%	0,00%
ÇEKİRDEKSİZ KURU ÜZÜM	27,72%	70,39%	1,29%	25,35%	27,11%
DİĞER KAVRULMUŞ MEYVELER	4,33%	1,50%	2,40%	0,31%	1,16%
DİĞER MEYVE KURULARI	13,77%	7,14%	5,01%	0,39%	1,91%
ELMA KURUSU	3,55%	0,01%	0,05%		0,02%
ERİK KURUSU	0,33%	0,05%	0,40%	0,03%	0,01%
KAYISI VE ZERDALI ÇEKİRDEĞİ	2,93%	0,00%	0,84%	5,53%	0,01%
KURU İNCİR	14,62%	4,03%	29,17%	11,86%	31,06%
KURU KAYISI	13,43%	15,03%	56,13%	7,43%	37,08%
LEBLEBİ	1,36%	0,24%	0,53%	0,81%	0,53%
Toplam:	100,00%	100,00%	100,00%	100,00%	100,00%



2021-2022 YILLARI **01 OCAK-31 ARALIK** DÖNEMİ KURU MEYVE VE MAMULLERİ SEKTÖRÜ KAYDI İHRACAT DEĞERLERİNİ İHRACATÇI BİRLİKLERİNE DAĞILIMI(x1.000 FOB USD)

BİRLİKLER	01-31 ARALIK										01 OCAK-31 ARALIK									
	2021			PAY 2021 %	2022			PAY 2022 %	DEĞ.%		2021			PAY 2021 %	2022			PAY 2022 %	DEĞ.%	
	MİKTAR KG	DEĞER USD	BİRİM FİYAT		MİKTAR KG	DEĞER USD	BİRİM FİYAT		DEĞER	BİRİM FİYAT	MİKTAR KG	DEĞER USD	BİRİM FİYAT		MİKTAR KG	DEĞER USD	BİRİM FİYAT		DEĞER	BİRİM FİYAT
EİB	31.534	85.275	2,70	50,2	29.085	75.234	2,59	51,4	-11,8	-4,3	332.214	858.798	2,59	54,7	350.861	852.661	2,43	54,2	-0,7	-6,0
GAİB	7.772	38.242	4,92	22,5	6.854	32.927	4,8	22,5	-13,9	-2,4	70.294	329.828	4,69	21,0	64.334	335.352	5,21	21,3	1,7	11,1
İİB	3.674	23.976	6,53	14,1	2.909	16.662	5,73	11,4	-30,5	-12,2	31.367	185.509	5,91	11,8	28.878	188.734	6,54	12,0	1,7	10,5
DiĞER BİRLİKLER	5.317	22.365	4,21	13,2	5.834	21.615	3,71	14,8	-3,4	-11,9	53.931	194.682	3,61	12,4	54.853	196.718	3,59	12,5	1,0	-0,7
TOPLAM	48.297	169.858	3,52	100	44.682	146.439	3,28	100	-13,8	-6,8	487.805	1.568.816	3,22	100	498.926	1.573.464	3,15	100	0,3	-1,9



GAİB ANTEP FISTIĞI İHRACATI
01 AĞUSTOS- 31 ARALIK DÖNEMİ

DÖNEM	NET KG	FOB USD	DEĞ(%) NET KG	DEĞ(%) FOB USD
2020	5.715.434,66	55.270.966,75	186,9	104,0
2021	7.134.287,90	71.010.588,49	24,8	28,5
2022	3.374.920,18	37.854.239,59	-52,7	-46,7

TÜRKİYE GENELİ ANTEP FISTIĞI İHRACATI
01 AĞUSTOS- 31 ARALIK DÖNEMİ

DÖNEM	NET KG	FOB USD	DEĞ(%) NET KG	DEĞ(%) FOB USD
2020	7.900.371,45	77.608.638,25	163,6	78,5
2021	11.068.689,57	113.647.044,93	40,1	46,4
2022	5.498.777,60	58.909.424,15	-50,3	-48,2



GAİB 2021-2022 YILLARI 01 OCAK-31 ARALIK DÖNEMİ ANTEP FISTIĞI İHRACATI (x1.000 FOB USD)

GTİP	GTİP AÇIKLAMASI	01 OCAK-31 ARALIK 2021		01 OCAK-31 ARALIK 2022		DEĞİŞİM (%)	
		MİKTAR KG	DEĞER FOB USD	MİKTAR KG	DEĞER FOB USD	MİKTAR KG	DEĞER FOB USD
080252000000001	ANTEP FISTIĞI-YEŞİL İÇ (SOYULMUŞ)	3.231	47.201	2.994	43.256	-7,3	-8,4
200819130012001	ANTEP FISTIĞI-ÇITLAK KAVLAK TUZLU KAVRULMUŞ	5.056	33.985	5.746	34.855	13,6	2,6
080252000000002	ANTEP FISTIĞI-GÜL İÇ (İÇ KABUKLU)	1.546	23.652	1.191	19.646	-23,0	-16,9
200819930012001	ANTEP FISTIĞI ÇITLAK KAVLAK TUZLU KAVRULMUŞ	1.560	12.829	1.014	9.163	-35,0	-28,6
080251000000001	ANTEP FISTIĞI-NATUREL KIRMIZI KABUKLU.	763	4.880	755	3.888	-1,0	-20,3
200819130012003	ANTEP FISTIKLARI-AMBALAJ >1 KG	278	1.530	287	1.935	3,1	26,5
080252000000003	ANTEP FISTIĞI-KABUKSUZ.TAZE.KURUTULMUŞ	306	4.223	126	1.832	-58,7	-56,6
200819130012002	ANTEP FISTIĞI KAVRULMUŞ İÇ	266	2.239	196	1.599	-26,3	-28,6
080251000000002	ANTEP FISTIĞI-KAVLAK KABUKLU	319	2.096	248	1.362	-22,3	-35,0
080251000000003	ANTEP FISTIĞI-KABUKLU.TAZE.KURUTULMUŞ	116	796	64	187	-44,9	-76,6
200819930012002	ANTEP FISTIĞI KAVRULMUŞ İÇ	83	756	9	107	-88,7	-85,8
Genel Toplam		13.524	134.188	12.631	117.831	-6,6	-12,2



TÜRKİYE GENELİ 2021-2022 YILLARI 01 OCAK-31 ARALIK DÖNEMİ ANTEP FISTIĞI İHRACATI (x1.000 FOB USD)

GTİP	GTİP AÇIKLAMASI	01 OCAK-31 ARALIK 2021		01 OCAK-31 ARALIK 2022		DEĞİŞİM (%)	
		MİKTAR KG	DEĞER FOB USD	MİKTAR KG	DEĞER FOB USD	MİKTAR KG	DEĞER FOB USD
080252000000001	ANTEP FISTIĞI-YEŞİL İÇ (SOYULMUŞ)	5.669	83.372	4.528	66.531	-20,1	-20,2
200819130012001	ANTEP FISTIĞI-ÇITLAK KAVLAK TUZLU KAVRULMUŞ	6.476	43.900	7.848	49.102	21,2	11,8
080252000000002	ANTEP FISTIĞI-GÜL İÇ (İÇ KABUKLU)	2.001	30.489	1.363	22.249	-31,9	-27,0
200819930012001	ANTEP FISTIĞI ÇITLAK KAVLAK TUZLU KAVRULMUŞ	2.409	21.440	1.882	17.647	-21,9	-17,7
080251000000001	ANTEP FISTIĞI-NATUREL KIRMIZI KABUKLU.	1.517	10.481	1.640	9.007	8,1	-14,1
080252000000003	ANTEP FISTIĞI-KABUKSUZ.TAZE.KURUTULMUŞ	468	6.715	401	5.835	-14,3	-13,1
200819130012003	ANTEP FISTIĞI-AMBALAJ >1 KG	375	2.264	558	4.049	48,6	78,9
200819130012002	ANTEP FISTIĞI KAVRULMUŞ İÇ	446	3.801	442	3.501	-0,8	-7,9
080251000000002	ANTEP FISTIĞI-KAVLAK KABUKLU	475	2.976	307	1.826	-35,3	-38,6
200819930012002	ANTEP FISTIĞI KAVRULMUŞ İÇ	170	1.590	76	922	-55,0	-42,0
080251000000003	ANTEP FISTIĞI-KABUKLU.TAZE.KURUTULMUŞ	182	1.229	93	464	-48,8	-62,3
080251000000	KABUKLU ANTEP FISTIĞI	16	115			-100,0	-100,0
Genel Toplam		20.204	208.372	19.139	181.133	-5,3	-13,1

TÜRKİYE GENELİ ANTEP FISTIĞI FOB USD (X1000)

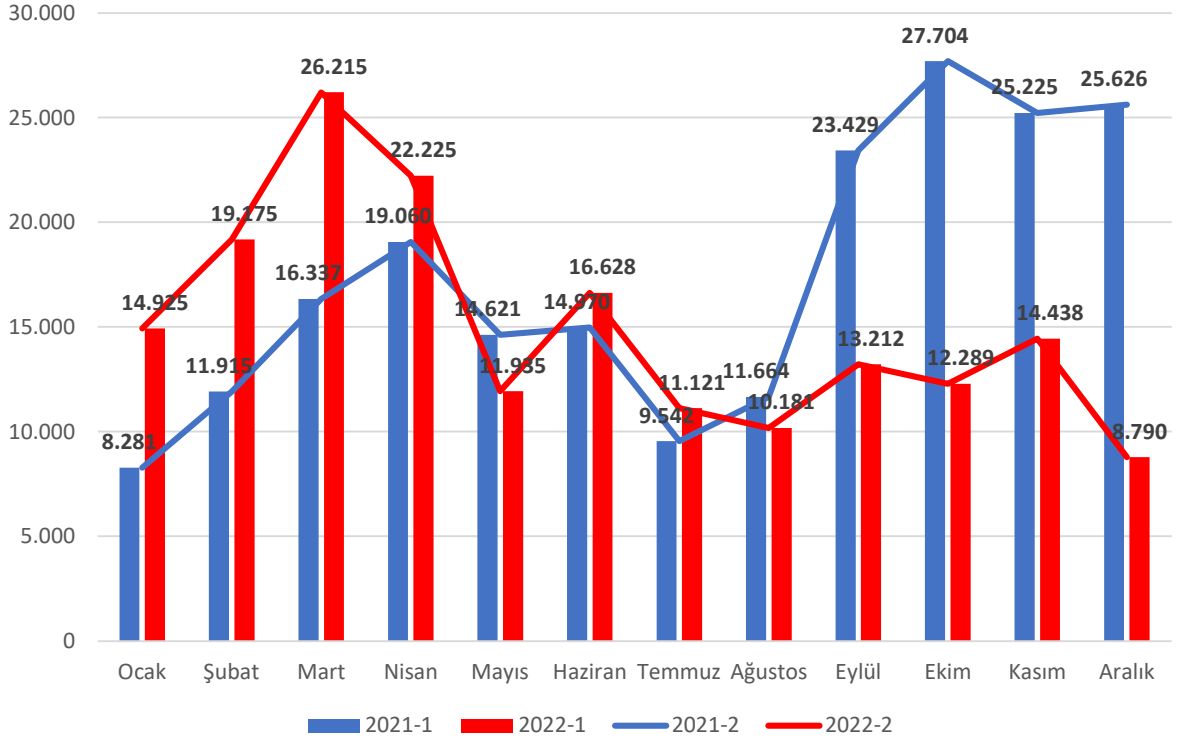

2021 TOPLAM	2022 TOPLAM
208.372	181.133

TÜRKİYE GENELİ ANTEP FISTIĞI (TON BAZINDA)

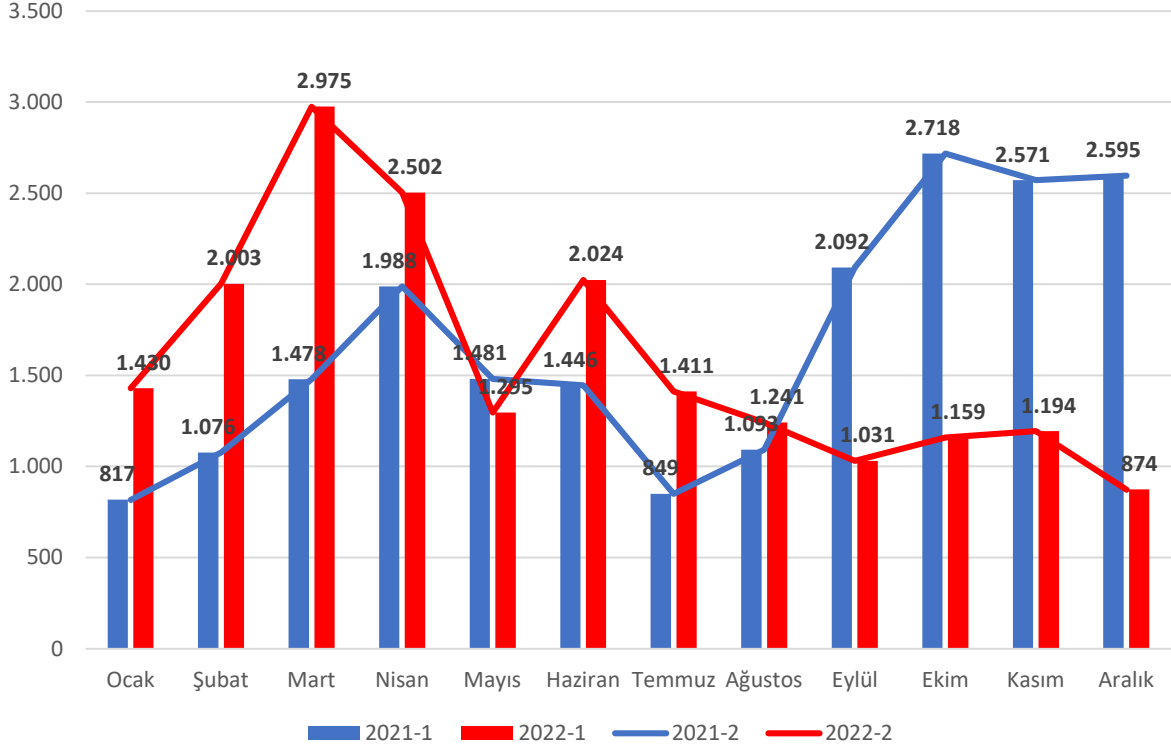

2021 TOPLAM	2022 TOPLAM
20.204	19.139



GAİB KURU KAYISI İHRACATI
01 AĞUSTOS - 31 ARALIK DÖNEMİ

DÖNEM	NET KG	FOB USD	DEĞ(%) NET KG	DEĞ(%) FOB USD
2020	17.497.535,61	51.625.370,09	-16,4	11,3
2021	19.425.062,04	74.044.058,96	11,0	43,4
2022	17.220.512,06	84.741.089,30	-11,3	14,4

TÜRKİYE GENELİ KURU KAYISI İHRACATI
01 AĞUSTOS - 31 ARALIK DÖNEMİ

DÖNEM	NET KG	FOB USD	DEĞ(%) NET KG	DEĞ(%) FOB USD
2020	43.173.183,08	140.002.543,68	-13,2	9,7
2021	46.307.883,81	196.227.984,43	7,3	40,2
2022	41.940.634,71	223.717.311,78	-9,4	14,0

**GAİB 2021-2022 YILLARI 01 OCAK-31 ARALIK DÖNEMİ KURU KAYISI İHRACATI (x1.000 FOB USD)**

GTİP	GTİP AÇIKLAMASI	01 OCAK-31 ARALIK 2021		01 OCAK-31 ARALIK 2022		DEĞİŞİM (%)	
		MİKTAR KG	DEĞER FOB USD	MİKTAR KG	DEĞER FOB USD	MİKTAR KG	DEĞER FOB USD
081310000000001	K.KAYISI NO:0 (JUMBO) VEYA NO.1 DÖKME	11.888	39.896	9.488	45.376	-20,2	13,7
081310000000007	K.KAYISI-NO.4 DÖKME	5.866	23.478	4.663	27.019	-20,5	15,1
081310000000003	K.KAYISI-EKSTRA. NO. 2 DÖKME	4.358	16.387	2.688	15.701	-38,3	-4,2
081310000000009	K.KAYISI-NO.5 DÖKME	1.633	6.056	1.879	11.271	15,1	86,1
081310000000017	K.KAYISI-GÜNKURUSU(NATÜREL)	1.560	6.378	2.157	10.264	38,3	60,9
081310000000005	K.KAYISI-EKSTRA. NO.3 DÖKME	2.118	8.827	1.691	10.190	-20,2	15,4
081310000000019	K.KAYISI ENDÜSTRİYEL	2.739	5.492	2.447	6.597	-10,7	20,1
081310000000015	K.KAYISI-NO.8 DÖKME	1.335	3.693	2.101	6.403	57,3	73,4
081310000000020	K.KAYISI KESİLMİŞ.KIYILMIŞ	1.021	2.991	953	4.802	-6,7	60,5
081310000000011	K.KAYISI-NO.6 DÖKME	800	3.034	629	3.696	-21,3	21,8
081310000000002	K.KAYISI-NO:0 (JUMBO) VEYA NO.1 SELOFANLI	451	1.655	576	3.188	27,7	92,6
081310000000008	K.KAYISI-NO.4 SELOFANLI	105	433	464	2.279	340,9	426,6
081310000000013	K.KAYISI-NO.7 DÖKME	388	1.497	260	1.348	-33,0	-10,0
081310000000004	K.KAYISI-EKSTRA.NO.2 SELOFANLI	407	1.448	220	1.199	-45,9	-17,2
081310000000006	K.KAYISI-EKSTRA.NO.3 SELOFANLI	315	1.119	138	579	-56,4	-48,3
081310000000012	K.KAYISI-NO.6 SELOFANLI	31	107	71	351	124,6	227,4
081310000000010	K.KAYISI-NO.5 SELOFANLI	48	147	26	114	-45,1	-22,4
081310000000018	ZERDALİ-KURUTULMUŞ	281	1.126	9	46	-96,8	-95,9
081310000000014	K.KAYISI-NO.7 SELOFANLI	73	263	8	43	-88,8	-83,6
081310000000022	K.KAYISI PESTİL			0	0		
081310000000016	K.KAYISI-NO.8 SELOFANLI	4	11			-100,0	-100,0
081310000000021	K.KAYISI EZME	10	30			-100,0	-100,0
GENEL TOPLAM		35.433	124.068	30.470	150.466	-14,0	21,3

**TÜRKİYE GENELİ 2021-2022 YILLARI 01 OCAK-31 ARALIK DÖNEMİ KURU KAYISI İHRACATI (x1.000 FOB USD)**

GTİP	GTİP AÇIKLAMASI	01 OCAK-31 ARALIK 2021		01 OCAK-31 ARALIK 2022		DEĞİŞİM (%)	
		MİKTAR KG	DEĞER FOB USD	MİKTAR KG	DEĞER FOB USD	MİKTAR KG	DEĞER FOB USD
081310000000001	K.KAYISI NO:0 (JUMBO) VEYA NO.1 DÖKME	27.688	104.315	22.046	113.219	-20,4	8,5
081310000000007	K.KAYISI-NO.4 DÖKME	10.278	43.598	9.021	54.069	-12,2	24,0
081310000000003	K.KAYISI-EKSTRA. NO. 2 DÖKME	6.785	27.369	5.671	34.888	-16,4	27,5
081310000000002	K.KAYISI-NO:0 (JUMBO) VEYA NO.1 SELOFANLI	2.762	11.875	5.055	28.379	83,0	139,0
081310000000020	K.KAYISI KESİLMİŞ.KIYILMIŞ	7.136	21.730	6.400	26.850	-10,3	23,6
081310000000009	K.KAYISI-NO.5 DÖKME	3.936	14.966	4.114	22.319	4,5	49,1
081310000000008	K.KAYISI-NO.4 SELOFANLI	4.306	19.499	3.661	21.212	-15,0	8,8
081310000000005	K.KAYISI-EKSTRA. NO.3 DÖKME	3.318	14.080	3.203	19.242	-3,4	36,7
081310000000004	K.KAYISI-EKSTRA.NO.2 SELOFANLI	6.864	29.713	2.512	15.078	-63,4	-49,3
081310000000017	K.KAYISI-GÜNKURUSU(NATÜREL)	2.066	8.676	2.440	11.419	18,1	31,6
081310000000019	K.KAYISI ENDÜSTRİYEL	3.699	7.474	2.836	8.418	-23,3	12,6
081310000000011	K.KAYISI-NO.6 DÖKME	1.630	6.258	1.553	8.381	-4,8	33,9
081310000000015	K.KAYISI-NO.8 DÖKME	2.388	7.130	2.426	8.000	1,6	12,2
081310000000010	K.KAYISI-NO.5 SELOFANLI	1.182	5.110	1.298	7.385	9,8	44,5
081310000000006	K.KAYISI-EKSTRA.NO.3 SELOFANLI	1.947	8.940	1.149	6.515	-41,0	-27,1
081310000000012	K.KAYISI-NO.6 SELOFANLI	1.078	4.592	1.077	6.359	-0,1	38,5
081310000000014	K.KAYISI-NO.7 SELOFANLI	831	3.414	775	4.500	-6,7	31,8
081310000000013	K.KAYISI-NO.7 DÖKME	1.732	6.700	773	4.140	-55,4	-38,2
081310000000018	ZERDALİ-KURUTULMUŞ	310	1.264	168	1.046	-45,8	-17,2
081310000000016	K.KAYISI-NO.8 SELOFANLI	187	712	95	445	-49,0	-37,6
081310000000021	K.KAYISI EZME	72	251	56	209	-23,3	-16,5
081310000000022	K.KAYISI PESTİL	4	8	19	115	359,0	1362,9
GENEL TOPLAM		90.198	347.674	76.347	402.189	-15,4	15,7

TÜRKİYE GENELİ KURU KAYISI FOB USD (X1000)

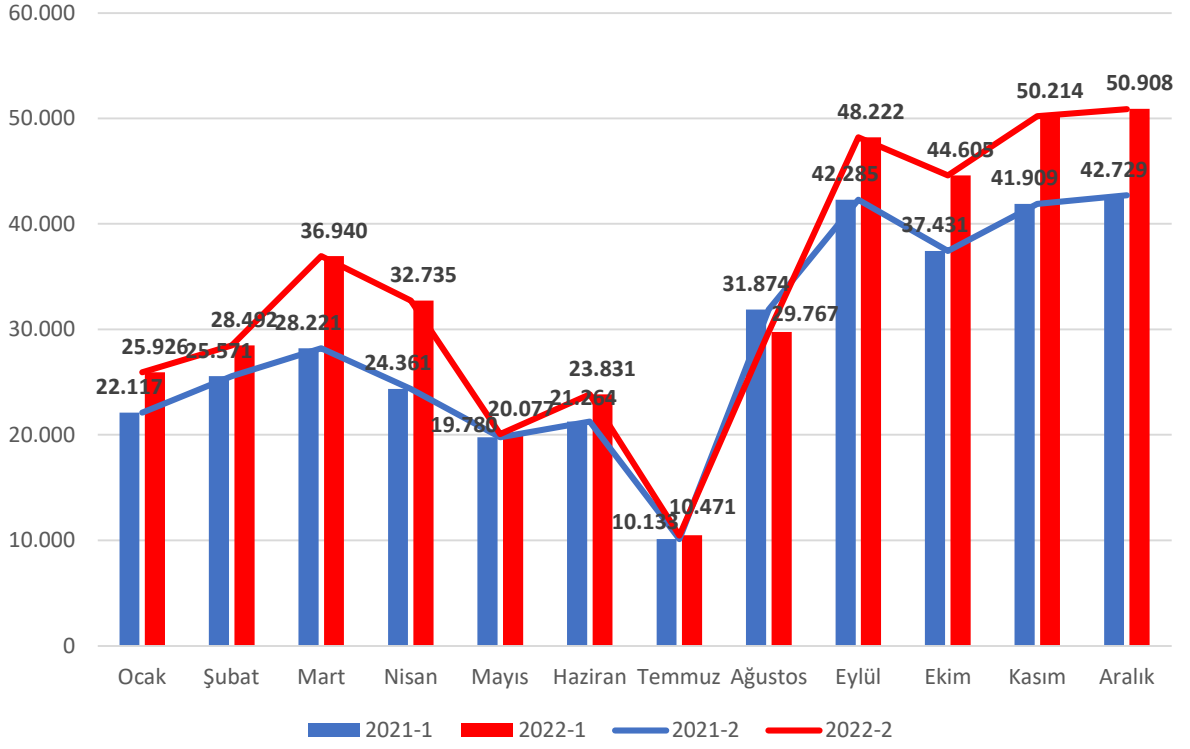

2021 TOPLAM	2022 TOPLAM
347.674	402.189

TÜRKİYE GENELİ KURU KAYISI (TON BAZINDA)

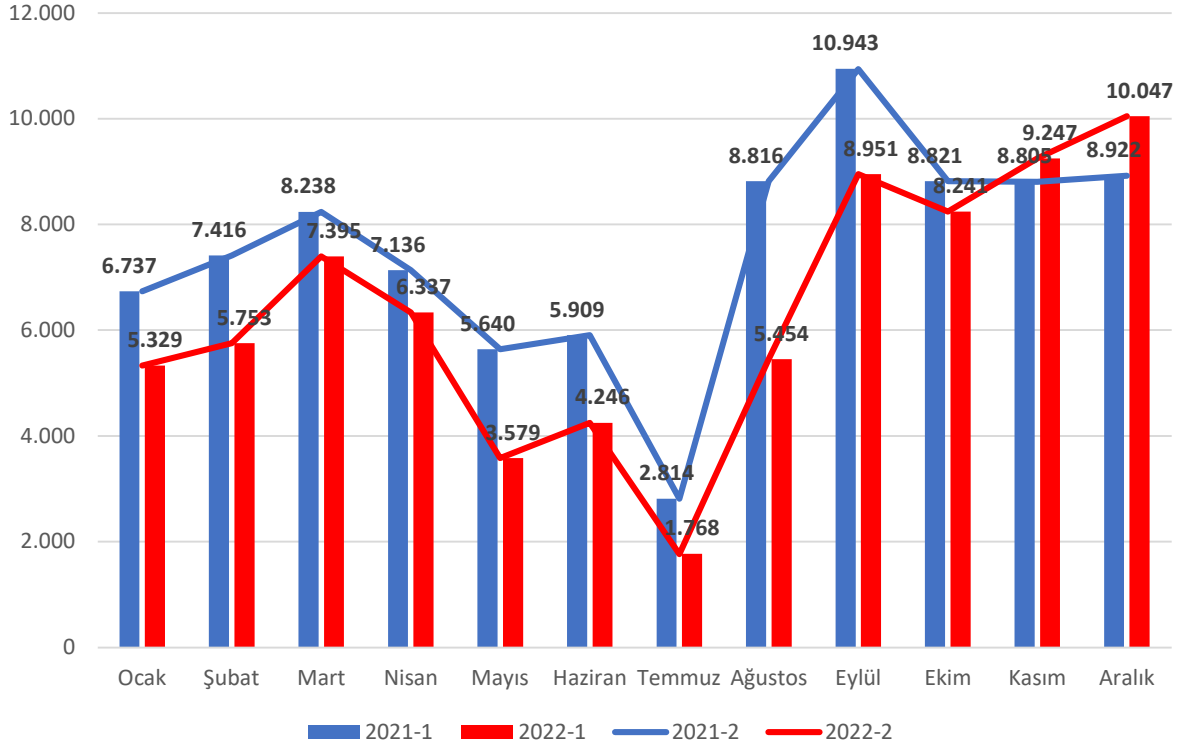

2021 TOPLAM	2022 TOPLAM
90.198	76.347



BİRLİKLERİMİZ İHRACAT KAYIT RAKAMLARI (x1.000)

	01-31 ARALIK						01 OCAK-31 ARALIK					
	2021		2022		DEĞ.%		2021		2022		DEĞ.%	
	NET KG	FOB USD	NET KG	FOB USD	NET KG	FOB USD	NET KG	FOB USD	NET KG	FOB USD	NET KG	FOB USD
TEKSTİL	334.750	318.812	319.314	273.405	-4,6	-14,2	4.197.471	3.667.995	4.207.659	3.535.552	0,2	-3,6
<i>Tekstil</i>	59.178	195.785	52.763	158.312	-10,8	-19,1	724.285	2.297.908	646.490	2.116.716	-10,7	-7,9
<i>Kimya</i>	50.195	84.377	42.566	70.745	-15,2	-16,2	588.311	904.412	526.877	895.721	-10,4	-1,0
<i>Konfeksiyon</i>	3.954	22.658	4.007	24.111	1,3	6,4	46.043	273.762	46.696	270.529	1,4	-1,2
<i>Çimento</i>	220.156	10.601	217.537	12.963	-1,2	22,3	2.821.557	124.960	2.962.962	165.632	5,0	32,5
<i>Makine</i>	1.267	5.391	2.442	7.274	92,7	34,9	17.275	66.953	24.635	86.954	42,6	29,9
HUBUBAT	398.986	290.994	385.182	315.724	-3,5	8,5	4.515.585	2.948.893	4.473.107	3.575.711	-0,9	21,3
HALI	61.153	199.375	56.800	181.229	-7,1	-9,1	704.863	2.233.473	588.787	1.877.858	-16,5	-15,9
KURU MEYVE	7.657	37.952	6.731	32.582	-12,1	-14,1	68.054	324.384	62.801	331.207	-7,7	2,1
DİĞER İHRACAT	213.590	266.309	185.250	262.595	-13,3	-1,4	2.185.881	2.530.405	2.355.739	3.024.985	7,8	19,5
GAİB TOPLAMI	1.016.137	1.113.441	953.278	1.065.536	-6,2	-4,3	11.671.855	11.705.150	11.688.094	12.345.313	0,1	5,5
GAZİANTEP	750.483	970.123	721.741	903.746	-3,8	-6,8	8.352.542	10.092.909	8.398.055	10.523.349	0,5	4,3