

KURU MEYVE VE MAMULLERİ İHRACATÇILARI BİRLİĞİ



OCAK-KASIM 2022

**GÜNEYDOĞU ANADOLU
İHRACATÇI BİRLİKLERİ**



2021-2022 YILLARI 01 OCAK-30 KASIM DÖNEMİ
MAL GRUPLARI BAZINDA GAİB KURU MEYVE BİRLİĞİ
İHRACATININ DAĞILIMI (x1.000 FOB USD)

MAL GRUPLARI	2021			2022			MİKTAR EĞİŞİM (%)	DEĞER DEĞİŞİM (%)
	MİKTAR (TON)	DEĞER (USD)	PAY (%)	MİKTAR (TON)	DEĞER (USD)	PAY (%)		
KURU KAYISI	31.792	108.039	37,7	26.075	130.025	43,5	-18,0	20,4
ANTEP FISTIĞI	12.095	120.675	42,1	12.109	112.262	37,6	0,1	-7,0
DİĞER MEYVE KURULARI	5.804	22.599	7,9	5.660	19.352	6,5	-2,5	-14,4
KURU İNCİR	4.836	16.512	5,8	4.882	17.096	5,7	1,0	3,5
KAYISI VE ZERDALI ÇEKİRDEĞİ	1.872	5.850	2,0	2.022	7.499	2,5	8,0	28,2
DİĞER KAVRULMUŞ MEYVELER	1.811	4.297	1,5	3.185	5.640	1,9	75,9	31,3
LEBLEBİ	1.372	2.773	1,0	1.161	2.826	0,9	-15,4	1,9
CEVİZLER	488	3.526	1,2	310	2.081	0,7	-36,4	-41,0
ÇEKİRDEKSİZ KURU ÜZÜM	219	415	0,1	480	766	0,3	119,3	84,6
BADEMLER	50	330	0,1	173	671	0,2	241,8	103,7
ÇAMFISTIĞI	18	1.189	0,4	9	328	0,1	-50,1	-72,4
DEĞİRMENCİLİK ÜRÜNLERİ	6	94	0,0	6	134	0,0	9,1	41,7
ERİK KURUSU	33	125	0,0	23	101	0,0	-29,5	-19,7
ELMA KURUSU	1	5	0,0	2	13	0,0	52,9	159,3
MEYVE SEBZE KONSERVELERİ	1	2	0,0	1	4	0,0	-46,1	95,7
Toplam:	60.397	286.432	100	56.097	298.799	100	-7,1	4,3



2021-2022 YILLARI 01 OCAK-30 KASIM DÖNEMİ
MAL GRUPLARI BAZINDA TÜRKİYE GENELİ
KURU MEYVE SEKTÖRÜ İHRACATININ
DAĞILIMI (x1.000 FOB USD)

MAL GRUPLARI	2021			2022			MİKTAR DEĞİŞİM (%)	DEĞER DEĞİŞİM (%)
	MİKTAR (TON)	DEĞER (USD)	PAY (%)	MİKTAR (TON)	DEĞER (USD)	PAY (%)		
ÇEKİRDEKSİZ KURU ÜZÜM	206.172	388.980	27,8	235.135	398.386	27,9	14,0	2,4
KURU KAYISI	81.275	304.945	21,8	66.301	351.298	24,6	-18,4	15,2
KURU İNCİR	63.478	232.416	16,6	62.285	217.980	15,3	-1,9	-6,2
ANTEP FISTIĞI	17.608	182.746	13,1	18.266	172.357	12,1	3,7	-5,7
DİĞER MEYVE KURULARI	18.514	72.549	5,2	17.927	73.210	5,1	-3,2	0,9
BADEMLER	6.537	56.018	4,0	7.715	67.126	4,7	18,0	19,8
DİĞER KAVRULMUŞ MEYVELER	18.944	50.940	3,6	19.806	52.503	3,7	4,6	3,1
CEVİZLER	4.346	30.727	2,2	3.031	24.567	1,7	-30,3	-20,0
LEBLEBİ	11.525	16.027	1,1	12.623	20.699	1,5	9,5	29,2
ÇAMFISTIĞI	555	37.385	2,7	398	20.114	1,4	-28,3	-46,2
KAYISI VE ZERDALI ÇEKİRDEĞİ	4.810	14.911	1,1	4.589	16.806	1,2	-4,6	12,7
ELMA KURUSU	5.060	9.187	0,7	5.414	8.683	0,6	7,0	-5,5
ERİK KURUSU	699	2.156	0,2	821	3.586	0,3	17,5	66,3
TOPLAM	439.523	1.398.987	100	454.312	1.427.315	100	3,4	2,0



2021-2022 YILLARI 01 OCAK-30 KASIM DÖNEMİ
GAİB KURU MEYVE BİRLİĞİ KAYDI İHRACAT
DEĞERLERİNİN ÜLKE VE ÜLKE GRUPLARINA DAĞILIMI
(x1.000 FOB USD)

•ÜLKE GRUPLARINA GÖRE İHRACAT

SIRA	ÜLKE GRUPLARI	2021	PAY % 2021	2022	PAY % 2022	DEĞİŞİM %
1	AVRUPA BİRLİĞİ	127.770	44,6	126.475	42,3	-1,0
2	AMERİKA ÜLKELERİ	41.764	14,6	48.057	16,1	15,1
3	ORTA DOĞU ÜLKELERİ	31.371	11,0	32.286	10,8	2,9
4	ASYA VE OKYANUSYA UL	30.488	10,6	24.431	8,2	-19,9
5	TÜRK CUMHURİYETLERİ	13.680	4,8	22.124	7,4	61,7
6	DİĞER AVRUPA ÜLKELER	14.106	4,9	19.006	6,4	34,7
7	ESKİ DOĞU BLOKU	17.036	5,9	16.756	5,6	-1,6
8	SERBEST BÖLGELER	5.593	2,0	5.333	1,8	-4,6
9	AFRİKA ÜLKELERİ	4.624	1,6	4.332	1,4	-6,3
	TOPLAM	286.432	100	298.799	100	4,3

•ÜLKELERE GÖRE İHRACAT(İLK 30 ÜLKE)

(TOPLAM ÜLKE SAYISI: 102)

SIRA	ÜLKELER	2021	PAY % 2021	2022	PAY % 2022	DEĞİŞİM %
1	ALMANYA	49.083	17,1	47.903	16,0	-2,4
2	İTALYA	36.451	12,7	34.616	11,6	-5,0
3	BİRLEŞİK DEVLETLER	26.831	9,4	29.907	10,0	11,5
4	IRAK	11.819	4,1	14.951	5,0	26,5
5	ÇİN HALK CUMHURİYETİ	19.295	6,7	14.112	4,7	-26,9
6	BİRLEŞİK KRALLIK	8.644	3,0	13.371	4,5	54,7
7	FRANSA	11.622	4,1	12.412	4,2	6,8
8	KIRGIZİSTAN	4.882	1,7	11.718	3,9	140,0
9	BREZİLYA	8.847	3,1	11.162	3,7	26,2
10	RUSYA FEDERASYONU	5.517	1,9	8.368	2,8	51,7
11	HOLLANDA	7.496	2,6	6.864	2,3	-8,4
12	İSRAİL	10.738	3,7	6.765	2,3	-37,0
13	KANADA	4.436	1,5	5.366	1,8	21,0
14	POLONYA	5.404	1,9	4.999	1,7	-7,5
15	İSVİÇRE	4.782	1,7	4.975	1,7	4,0
16	HINDİSTAN	4.182	1,5	4.581	1,5	9,5
17	KAZAKİSTAN	3.103	1,1	3.896	1,3	25,6
18	İSPANYA	3.978	1,4	3.815	1,3	-4,1
19	EGE SERBEST BÖLGE	2.987	1,0	3.272	1,1	9,5
20	SURİYE	900	0,3	3.023	1,0	236,1
21	BELÇİKA	3.204	1,1	2.691	0,9	-16,0
22	DANİMARKA	1.279	0,4	2.684	0,9	109,9
23	AZERBAYCAN-NAHÇİVAN	3.623	1,3	2.657	0,9	-26,7
24	BİRLEŞİK ARAP EMİRLİKLERİ	4.665	1,6	2.490	0,8	-46,6
25	AVUSTRALYA	3.999	1,4	2.482	0,8	-37,9
26	TACİKİSTAN	1.485	0,5	2.466	0,8	66,0
27	GÜRCİSTAN	195	0,1	2.362	0,8	1112,7
28	AVUSTURYA	1.765	0,6	2.185	0,7	23,8
29	MERSİN SERBEST BÖLGE	2.605	0,9	1.852	0,6	-28,9
30	CEZAYİR	1.778	0,6	1.832	0,6	3,0
	İlk 30 Ülke Toplamı	255.594	89,2	269.776	90,3	5,5
	Diğer Ülkeler	30.838	10,8	29.023	9,7	-5,9
	Genel Toplam	286.432	100	298.799	100	4,3



**BİRLİĞİMİZ KAYITLARINA GÖRE 01 OCAK-30 KASIM 2022 DÖNEMİNDE
EN YÜKSEK KURU MEYVE İHRACAT KAYDI BULUNAN 5 ÜLKEYE
ÜRÜN GRUPLARI BAZINDA DAĞILIM (%)**

ÜRÜN GRUPLARI / ÜLKE	ALMANYA	İTALYA	BİRLEŞİK DEVLETLER	IRAK	ÇİN HALK CUMHURİYETİ
ANTEP FISTIĞI	50,01%	86,65%	13,17%	47,28%	30,74%
BADEMLER	0,32%	0,11%	0,06%	1,42%	
CEVİZLER	0,41%			1,31%	
ÇAMFISTIĞI		0,24%	0,01%		
ÇEKİRDEKSİZ KURU ÜZÜM	0,25%		0,26%	0,00%	
DEĞİRMENCİLİK ÜRÜNLERİ	0,13%			0,04%	0,03%
DİĞER KAVRULMUŞ MEYVELER	2,77%		0,11%	17,77%	0,01%
DİĞER MEYVE KURULARI	18,24%		1,56%	12,79%	0,01%
ELMA KURUSU	0,03%				
ERİK KURUSU	0,00%		0,06%	0,00%	
KAYISI VE ZERDALİ ÇEKİRDEĞİ	4,10%	8,38%	2,89%	0,01%	0,80%
KURU İNCİR	7,30%	0,55%	2,68%	5,96%	6,73%
KURU KAYISI	14,11%	4,07%	78,77%	11,16%	60,68%
LEBLEBİ	2,34%		0,43%	2,25%	1,01%
Toplam:	100,00%	100,00%	100,00%	100,00%	100,00%



2021-2022 YILLARI 01 OCAK-30 KASIM DÖNEMİ
TÜRKİYE GENELİ KURU MEYVE VE MAMULLERİ SEKTÖRÜ KAYDI İHRACAT
DEĞERLERİNİN ÜLKE VE ÜLKE GRUPLARINA DAĞILIMI (x1.000 FOB USD)

•ÜLKE GRUPLARINA GÖRE İHRACAT

SIRA	ÜLKE GRUPLARI	2021	PAY % 2021	2022	PAY % 2022	DEĞİŞİM %
1	AVRUPA BİRLİĞİ	648.571	46,4	599.063	42,0	-7,6
2	AMERİKA ÜLKELERİ	151.447	10,8	183.981	12,9	21,5
3	DİĞER AVRUPA ÜLKELER	176.164	12,6	171.784	12,0	-2,5
4	ASYA VE OKYANUSYA UL	127.105	9,1	141.083	9,9	11,0
5	ORTA DOĞU ÜLKELERİ	102.217	7,3	115.526	8,1	13,0
6	ESKİ DOĞU BLOKU	54.758	3,9	66.392	4,7	21,2
7	SERBEST BÖLGELER	58.783	4,2	60.927	4,3	3,6
8	AFRİKA ÜLKELERİ	57.703	4,1	50.933	3,6	-11,7
9	TÜRK CUMHURİYETLERİ	22.229	1,6	37.697	2,6	69,6
10	DİĞER ÜLKELER	10	0,0	18	0,0	81,5
	TOPLAM	1.398.987	100	1.427.403	100	2,0

•ÜLKELERE GÖRE İHRACAT(İLK 30 ÜLKE)

(TOPLAM ÜLKE SAYISI: 153)

SIRA	ÜLKELER	2021	PAY % 2021	2022	PAY % 2022	DEĞİŞİM %
1	ALMANYA	209.714	15,0	186.686	13,1	-11,0
2	BİRLEŞİK KRALLIK	147.063	10,5	142.395	10,0	-3,2
3	BİRLEŞİK DEVLETLER	98.214	7,0	112.037	7,8	14,1
4	İTALYA	133.215	9,5	104.783	7,3	-21,3
5	FRANSA	95.109	6,8	88.719	6,2	-6,7
6	HOLLANDA	68.319	4,9	73.280	5,1	7,3
7	AVUSTRALYA	42.200	3,0	48.718	3,4	15,4
8	IRAK	36.494	2,6	41.373	2,9	13,4
9	KANADA	29.333	2,1	39.996	2,8	36,4
10	RUSYA FEDERASYONU	22.984	1,6	36.984	2,6	60,9
11	ÇİN HALK CUMHURİYETİ	31.076	2,2	30.911	2,2	-0,5
12	MERSİN SERBEST BÖLGE	20.374	1,5	30.442	2,1	49,4
13	EGE SERBEST BÖLGE	38.193	2,7	30.224	2,1	-20,9
14	İSPANYA	24.999	1,8	25.451	1,8	1,8
15	JAPONYA	21.318	1,5	24.950	1,7	17,0
16	LİBYA	28.613	2,0	24.446	1,7	-14,6
17	POLONYA	20.189	1,4	22.541	1,6	11,7
18	BREZİLYA	14.528	1,0	21.716	1,5	49,5
19	İSRAİL	27.712	2,0	21.197	1,5	-23,5
20	İSVİÇRE	22.296	1,6	20.082	1,4	-9,9
21	BİRLEŞİK ARAP EMİRLİKLERİ	16.578	1,2	17.947	1,3	8,3
22	BELÇİKA	20.871	1,5	17.642	1,2	-15,5
23	KIRGIZİSTAN	6.462	0,5	16.135	1,1	149,7
24	İSVEÇ	12.901	0,9	11.989	0,8	-7,1
25	YUNANİSTAN	10.327	0,7	10.195	0,7	-1,3
26	YENİ ZELANDA	9.150	0,7	9.267	0,6	1,3
27	GÜRCİSTAN	1.998	0,1	8.387	0,6	319,8
28	ÜRDÜN	5.223	0,4	8.017	0,6	53,5
29	MISIR	14.677	1,0	7.908	0,6	-46,1
30	AVUSTURYA	7.527	0,5	7.820	0,5	3,9
	İlk 30 Ülke Toplamı	1.237.657	88,5	1.242.238	87,0	0,4
	Diğer Ülkeler	161.330	11,5	185.166	13,0	14,8
	Genel Toplam	1.398.987	100	1.427.403	100	2,0



**TÜRKİYE GENELİ 01 OCAK-30 KASIM 2022 DÖNEMİNDE
EN YÜKSEK KURU MEYVE İHRACAT KAYDI BULUNAN 5 ÜLKEYE
ÜRÜN GRUPLARI BAZINDA DAĞILIM (%)**

ÜRÜN GRUPLARI / ÜLKE	ALMANYA	BİRLEŞİK KRALLIK	BİRLEŞİK DEVLETLER	İTALYA	FRANSA
ANTEP FISTIĞI	14,96%	1,38%	4,38%	34,15%	1,03%
BADEMLER	0,26%	0,05%	0,07%	0,29%	0,06%
CEVİZLER	1,07%	0,23%	0,15%	0,68%	0,04%
ÇAMFISTIĞI	2,35%	0,00%	0,01%	13,89%	0,00%
ÇEKİRDEKSİZ KURU ÜZÜM	28,20%	70,49%	1,28%	24,93%	27,38%
DİĞER KAVRULMUŞ MEYVELER	4,12%	1,45%	2,41%	0,32%	1,17%
DİĞER MEYVE KURULARI	13,50%	6,83%	5,56%	0,40%	1,93%
ELMA KURUSU	3,54%	0,01%	0,05%		0,02%
ERİK KURUSU	0,32%	0,05%	0,44%	0,00%	0,01%
KAYISI VE ZERDALI ÇEKİRDEĞİ	2,85%	0,00%	0,86%	5,65%	0,01%
KURU İNCİR	14,03%	3,84%	28,85%	11,84%	31,07%
KURU KAYISI	13,42%	15,42%	55,37%	7,02%	36,72%
LEBLEBİ	1,37%	0,26%	0,57%	0,82%	0,54%
Toplam:	100,00%	100,00%	100,00%	100,00%	100,00%



2021-2022 YILLARI **01 OCAK-30 KASIM DÖNEMİ** KURU MEYVE VE MAMULLERİ SEKTÖRÜ KAYDI İHRACAT DEĞERLERİNİN İHRACATÇI BİRLİKLERİNE DAĞILIMI(x1.000 FOB USD)

BİRLİKLER	01-30 KASIM										01 OCAK-30 KASIM									
	2021			PAY 2021 %	2022			PAY 2022 %	DEĞ.%		2021			PAY 2021 %	2022			PAY 2022 %	DEĞ.%	
	MİKTAR KG	DEĞER USD	BİRİM FİYAT		MİKTAR KG	DEĞER USD	BİRİM FİYAT		DEĞER	BİRİM FİYAT	MİKTAR KG	DEĞER USD	BİRİM FİYAT		MİKTAR KG	DEĞER USD	BİRİM FİYAT		DEĞER	BİRİM FİYAT
EİB	35.560	98.379	2,77	55,9	37.565	93.857	2,5	55,5	-4,6	-9,7	300.695	773.551	2,57	55,3	321.810	777.551	2,42	54,5	0,5	-6,1
GAİB	8.136	40.692	5,00	23,1	6.914	35.947	5,2	21,3	-11,7	3,9	62.522	291.586	4,66	20,8	57.506	302.598	5,26	21,2	3,8	12,8
İİB	2.727	15.859	5,82	9,0	2.943	18.498	6,29	10,9	16,6	8,1	27.692	161.533	5,83	11,5	25.987	172.146	6,62	12,1	6,6	13,6
DiĞER BİRLİKLER	5.595	21.045	3,76	12,0	5.682	20.694	3,64	12,2	-1,7	-3,2	48.614	172.317	3,54	12,3	49.022	175.108	3,57	12,3	1,6	0,8
TOPLAM	52.018	175.975	3,38	100	53.105	168.996	3,18	100	-4,0	-5,9	439.523	1.398.987	3,18	100	454.325	1.427.403	3,14	100	2,0	-1,3

GAİB ANTEP FISTIĞI İHRACATI 01 AĞUSTOS- 30 KASIM DÖNEMİ

DÖNEM	NET KG	FOB USD	DEĞ(%) NET KG	DEĞ(%) FOB USD
2020	3.549.808,76	35.201.356,32	193,3	128,1
2021	3.920.609,16	40.578.879,94	10,4	15,3
2022	2.162.251,22	23.567.357,45	-44,8	-41,9

TÜRKİYE GENELİ ANTEP FISTIĞI İHRACATI 01 AĞUSTOS- 30 KASIM DÖNEMİ

DÖNEM	NET KG	FOB USD	DEĞ(%) NET KG	DEĞ(%) FOB USD
2020	4.904.214,25	49.001.336,41	171,3	101,5
2021	5.902.177,72	62.795.990,75	20,3	28,2
2022	3.431.067,26	35.681.628,34	-41,9	-43,2



GAİB 2021-2022 YILLARI 01 OCAK-30 KASIM DÖNEMİ ANTEP FISTIĞI İHRACATI (x1.000 FOB USD)

GTİP	GTİP AÇIKLAMASI	01 OCAK-30 KASIM 2021		01 OCAK-30 KASIM 2022		DEĞİŞİM (%)	
		MİKTAR KG	DEĞER FOB USD	MİKTAR KG	DEĞER FOB USD	MİKTAR KG	DEĞER FOB USD
080252000000001	ANTEP FISTIĞI-YEŞİL İÇ (SOYULMUŞ)	2.868	42.173	2.891	41.356	0,8	-1,9
200819130012001	ANTEP FISTIĞI-ÇITLAK KAVLAK TUZLU KAVRULMUŞ	4.542	31.180	5.437	32.943	19,7	5,7
080252000000002	ANTEP FISTIĞI-GÜL İÇ (İÇ KABUKLU)	1.428	21.918	1.165	19.010	-18,4	-13,3
200819930012001	ANTEP FISTIĞI ÇITLAK KAVLAK TUZLU KAVRULMUŞ	1.396	11.466	942	8.195	-32,5	-28,5
080251000000001	ANTEP FISTIĞI-NATUREL KIRMIZI KABUKLU.	729	4.718	755	3.888	3,5	-17,6
200819130012003	ANTEP FISTIKLARI-AMBALAJ >1 KG	247	1.334	285	1.910	15,5	43,2
080252000000003	ANTEP FISTIĞI-KABUKSUZ.TAZE.KURUTULMUŞ	219	2.974	124	1.776	-43,2	-40,3
200819130012002	ANTEP FISTIĞI KAVRULMUŞ İÇ	240	2.012	191	1.538	-20,4	-23,6
080251000000002	ANTEP FISTIĞI-KAVLAK KABUKLU	278	1.752	248	1.362	-10,7	-22,3
080251000000003	ANTEP FISTIĞI-KABUKLU.TAZE.KURUTULMUŞ	74	459	64	187	-13,2	-59,4
200819930012002	ANTEP FISTIĞI KAVRULMUŞ İÇ	76	688	9	97	-88,3	-85,9
Genel Toplam		12.095	120.675	12.109	112.262	0,1	-7,0



TÜRKİYE GENELİ 2021-2022 YILLARI 01 OCAK-30 KASIM DÖNEMİ ANTEP FISTIĞI İHRACATI (x1.000 FOB USD)

GTİP	GTİP AÇIKLAMASI	01 OCAK-30 KASIM 2021		01 OCAK-30 KASIM 2022		DEĞİŞİM (%)	
		MİKTAR KG	DEĞER FOB USD	MİKTAR KG	DEĞER FOB USD	MİKTAR KG	DEĞER FOB USD
08025200000001	ANTEP FISTIĞI-YEŞİL İÇ (SOYULMUŞ)	4.843	72.214	4.394	63.950	-9,3	-11,4
200819130012001	ANTEP FISTIĞI-ÇITLAK KAVLAK TUZLU KAVRULMUŞ	5.718	39.407	7.407	46.230	29,6	17,3
08025200000002	ANTEP FISTIĞI-GÜL İÇ (İÇ KABUKLU)	1.857	28.401	1.330	21.483	-28,4	-24,4
200819930012001	ANTEP FISTIĞI ÇITLAK KAVLAK TUZLU KAVRULMUŞ	2.111	18.951	1.775	16.263	-15,9	-14,2
08025100000001	ANTEP FISTIĞI-NATUREL KIRMIZI KABUKLU.	1.295	8.817	1.547	8.462	19,4	-4,0
08025200000003	ANTEP FISTIĞI-KABUKSUZ.TAZE.KURUTULMUŞ	329	4.641	397	5.734	20,8	23,6
200819130012003	ANTEP FISTIĞI-KABUKSUZ.TAZE.KURUTULMUŞ	340	2.036	543	3.948	59,6	93,9
200819130012002	ANTEP FISTIĞI KAVRULMUŞ İÇ	395	3.350	409	3.285	3,6	-1,9
08025100000002	ANTEP FISTIĞI-KAVLAK KABUKLU	432	2.620	307	1.826	-28,8	-30,3
200819930012002	ANTEP FISTIĞI KAVRULMUŞ İÇ	142	1.351	64	712	-55,2	-47,3
08025100000003	ANTEP FISTIĞI-KABUKLU.TAZE.KURUTULMUŞ	132	843	93	464	-29,6	-44,9
080251000000	KABUKLU ANTEP FISTIĞI	16	115			-100,0	-100,0
Genel Toplam		17.608	182.746	18.266	172.357	3,7	-5,7

TÜRKİYE GENELİ ANTEP FISTIĞI FOB USD(X1000)

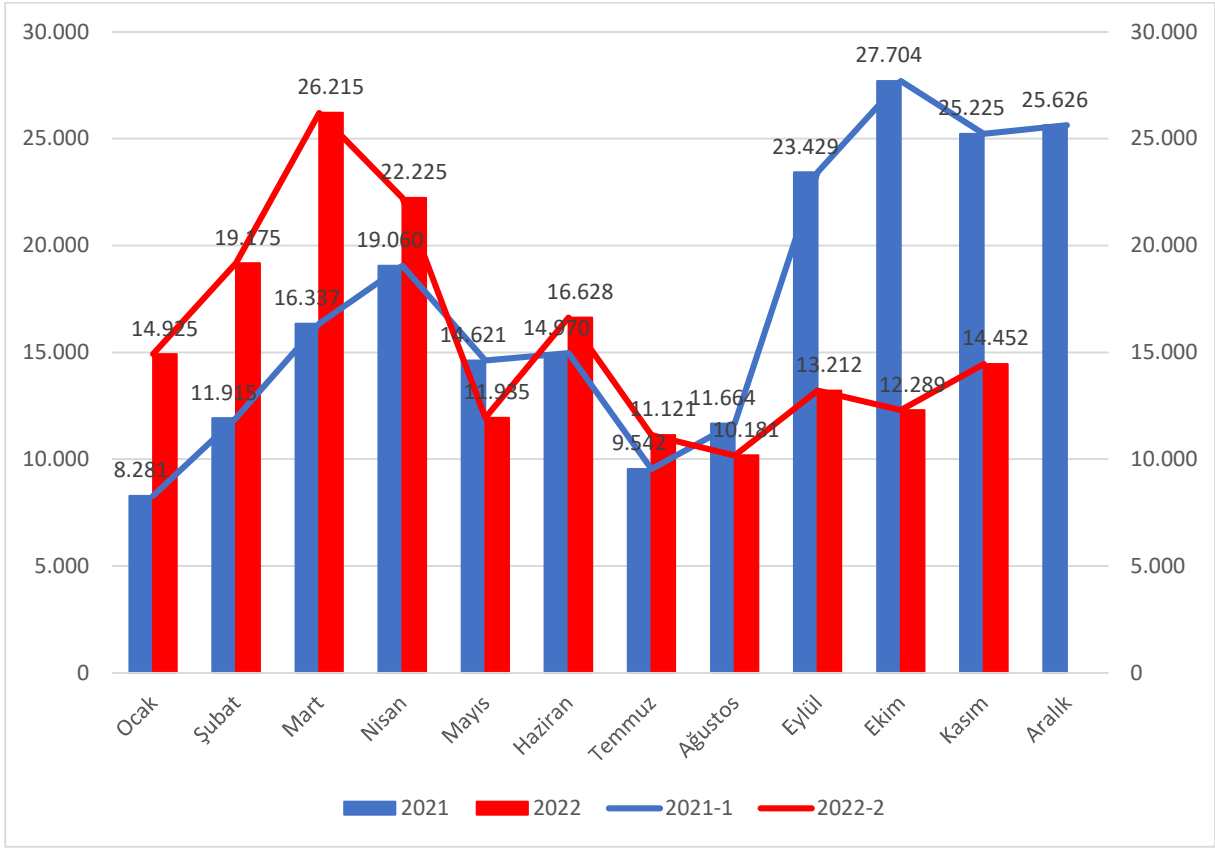

2021 TOPLAM
208.372

2022 TOPLAM
172.357

TÜRKİYE GENELİ ANTEP FISTIĞI (TON BAZINDA)

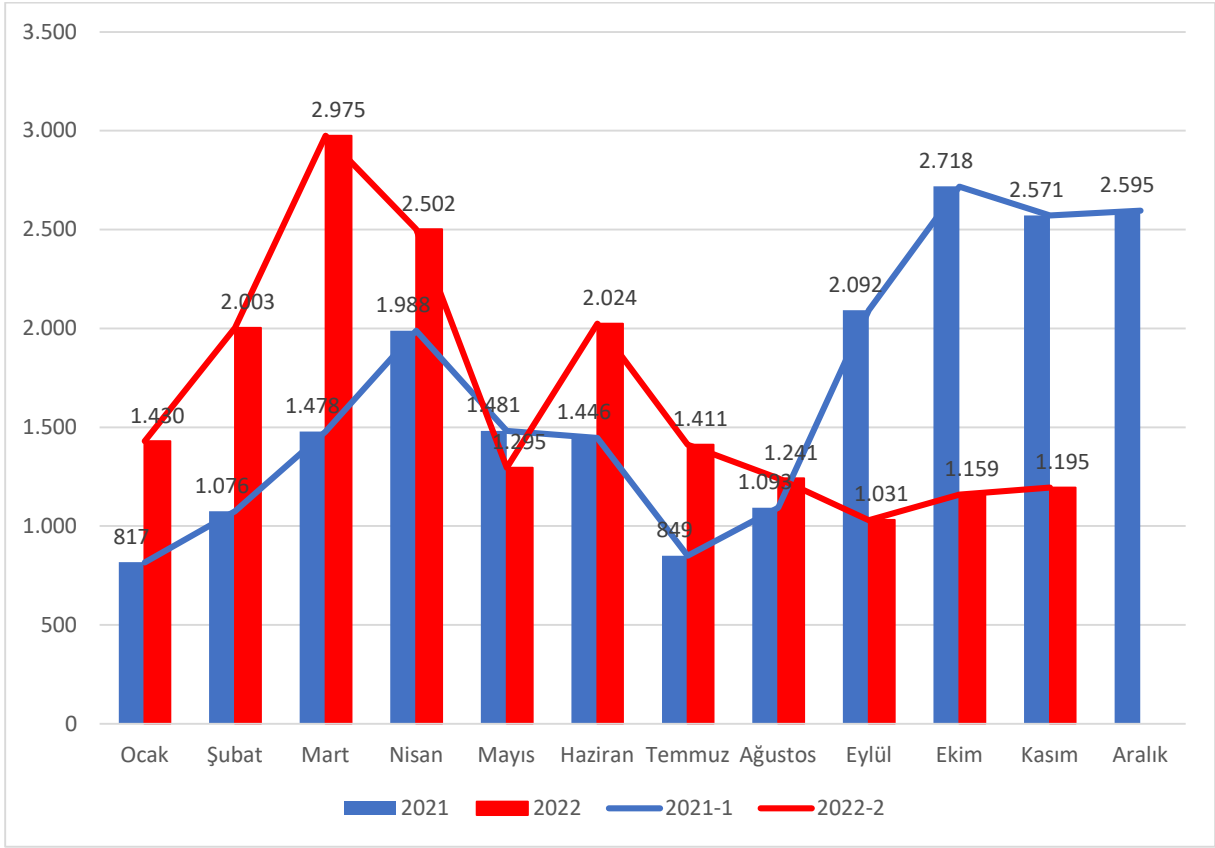

2021 TOPLAM
20.204

2022 TOPLAM
18.266

GAİB KURU KAYISI İHRACATI 01 AĞUSTOS - 30 KASIM DÖNEMİ

DÖNEM	NET KG	FOB USD	DEĞ(%) NET KG	DEĞ(%) FOB USD
2020	10.051.419,40	29.349.537,87	-18,8	4,7
2021	12.006.145,60	41.989.862,50	19,4	43,1
2022	9.095.674,66	45.193.684,40	-24,2	7,6

TÜRKİYE GENELİ KURU KAYISI İHRACATI 01 AĞUSTOS - 30 KASIM DÖNEMİ

DÖNEM	NET KG	FOB USD	DEĞ(%) NET KG	DEĞ(%) FOB USD
2020	25.267.957,11	82.033.905,93	-14,0	7,8
2021	28.580.079,97	111.590.436,05	13,1	36,0
2022	22.657.163,92	122.671.139,61	-20,7	9,9

**GAİB 2021-2022 YILLARI 01 OCAK-30 KASIM DÖNEMİ KURU KAYISI İHRACATI (x1.000 FOB USD)**

GTİP	GTİP AÇIKLAMASI	01 OCAK-30 KASIM 2021		01 OCAK-30 KASIM 2022		DEĞİŞİM (%)	
		MİKTAR KG	DEĞER FOB USD	MİKTAR KG	DEĞER FOB USD	MİKTAR KG	DEĞER FOB USD
081310000000001	K.KAYISI NO:0 (JUMBO) VEYA NO.1 DÖKME	10.380	33.425	8.352	39.731	-19,5	18,9
081310000000007	K.KAYISI-NO.4 DÖKME	5.217	20.377	3.911	22.898	-25,0	12,4
081310000000003	K.KAYISI-EKSTRA. NO. 2 DÖKME	3.951	14.606	2.419	13.997	-38,8	-4,2
081310000000009	K.KAYISI-NO.5 DÖKME	1.552	5.590	1.702	10.319	9,7	84,6
081310000000005	K.KAYISI-EKSTRA. NO.3 DÖKME	1.936	7.859	1.565	9.430	-19,2	20,0
081310000000017	K.KAYISI-GÜNKURUSU(NATÜREL)	1.395	5.625	1.902	8.892	36,4	58,1
081310000000019	K.KAYISI ENDÜSTRİYEL	2.559	5.021	2.052	5.556	-19,8	10,7
081310000000020	K.KAYISI KESİLMİŞ.KIYILMIŞ	907	2.484	889	4.544	-1,9	82,9
081310000000015	K.KAYISI-NO.8 DÖKME	1.206	3.207	1.320	4.375	9,4	36,4
081310000000011	K.KAYISI-NO.6 DÖKME	764	2.853	489	2.849	-36,1	-0,2
081310000000008	K.KAYISI-NO.4 SELOFANLI	85	345	464	2.279	444,2	561,0
081310000000002	K.KAYISI-NO:0 (JUMBO) VEYA NO.1 SELOFANLI	429	1.569	394	2.104	-8,3	34,1
081310000000013	K.KAYISI-NO.7 DÖKME	348	1.285	243	1.262	-30,1	-1,8
081310000000004	K.KAYISI-EKSTRA.NO.2 SELOFANLI	396	1.377	200	1.089	-49,5	-20,9
081310000000006	K.KAYISI-EKSTRA.NO.3 SELOFANLI	246	880	94	341	-61,7	-61,3
081310000000012	K.KAYISI-NO.6 SELOFANLI	31	107	49	233	54,7	117,2
081310000000010	K.KAYISI-NO.5 SELOFANLI	48	147	23	95	-52,1	-35,7
081310000000014	K.KAYISI-NO.7 SELOFANLI	73	263	6	32	-91,5	-87,7
081310000000022	K.KAYISI PESTİL			0	0		
081310000000018	ZERDALİ-KURUTULMUŞ	254	979	0	0	-100,0	-100,0
081310000000016	K.KAYISI-NO.8 SELOFANLI	4	11			-100,0	-100,0
081310000000021	K.KAYISI EZME	10	30			-100,0	-100,0
GENEL TOPLAM		31.792	108.039	26.075	130.025	-18,0	20,4

**TÜRKİYE GENELİ 2021-2022 YILLARI 01 OCAK-30 KASIM DÖNEMİ KURU KAYISI İHRACATI (x1.000 FOB USD)**

GTİP	GTİP AÇIKLAMASI	01 OCAK-30 KASIM 2021		01 OCAK-30 KASIM 2022		DEĞİŞİM (%)	
		MİKTAR KG	DEĞER FOB USD	MİKTAR KG	DEĞER FOB USD	MİKTAR KG	DEĞER FOB USD
081310000000001	K.KAYISI NO:0 (JUMBO) VEYA NO.1 DÖKME	24.829	90.900	19.483	100.475	-21,5	10,5
081310000000007	K.KAYISI-NO.4 DÖKME	9.142	37.827	7.877	47.337	-13,8	25,1
081310000000003	K.KAYISI-EKSTRA. NO. 2 DÖKME	6.165	24.373	5.228	32.076	-15,2	31,6
081310000000020	K.KAYISI KESİLMİŞ.KIYILMIŞ	6.377	18.568	5.802	24.316	-9,0	31,0
081310000000002	K.KAYISI-NO:0 (JUMBO) VEYA NO.1 SELOFANLI	2.475	10.344	3.800	21.827	53,5	111,0
081310000000009	K.KAYISI-NO.5 DÖKME	3.587	13.341	3.810	20.607	6,2	54,5
081310000000008	K.KAYISI-NO.4 SELOFANLI	3.924	17.296	3.235	18.567	-17,6	7,3
081310000000005	K.KAYISI-EKSTRA. NO.3 DÖKME	2.987	12.366	2.821	16.647	-5,6	34,6
081310000000004	K.KAYISI-EKSTRA.NO.2 SELOFANLI	6.215	26.155	2.354	14.029	-62,1	-46,4
081310000000017	K.KAYISI-GÜNKURUSU(NATÜREL)	1.727	7.167	2.093	9.701	21,2	35,3
081310000000019	K.KAYISI ENDÜSTRİYEL	3.421	6.772	2.379	7.117	-30,5	5,1
081310000000011	K.KAYISI-NO.6 DÖKME	1.498	5.653	1.105	6.267	-26,2	10,9
081310000000010	K.KAYISI-NO.5 SELOFANLI	1.097	4.665	1.106	6.134	0,9	31,5
081310000000006	K.KAYISI-EKSTRA.NO.3 SELOFANLI	1.677	7.541	1.036	5.892	-38,2	-21,9
081310000000015	K.KAYISI-NO.8 DÖKME	2.204	6.417	1.588	5.707	-28,0	-11,1
081310000000012	K.KAYISI-NO.6 SELOFANLI	1.005	4.164	862	5.109	-14,2	22,7
081310000000014	K.KAYISI-NO.7 SELOFANLI	793	3.241	719	4.139	-9,4	27,7
081310000000013	K.KAYISI-NO.7 DÖKME	1.633	6.187	731	3.938	-55,2	-36,3
081310000000018	ZERDALİ-KURUTULMUŞ	271	1.042	125	783	-53,7	-24,9
081310000000016	K.KAYISI-NO.8 SELOFANLI	187	712	90	417	-51,7	-41,4
081310000000021	K.KAYISI EZME	58	205	56	209	-4,9	2,0
081310000000022	K.KAYISI PESTİL	4	8	14	80	240,0	910,8
GENEL TOPLAM		81.275	304.945	66.312	351.374	-18,4	15,2

TÜRKİYE GENELİ KURU KAYISI FOB USD(X1000)

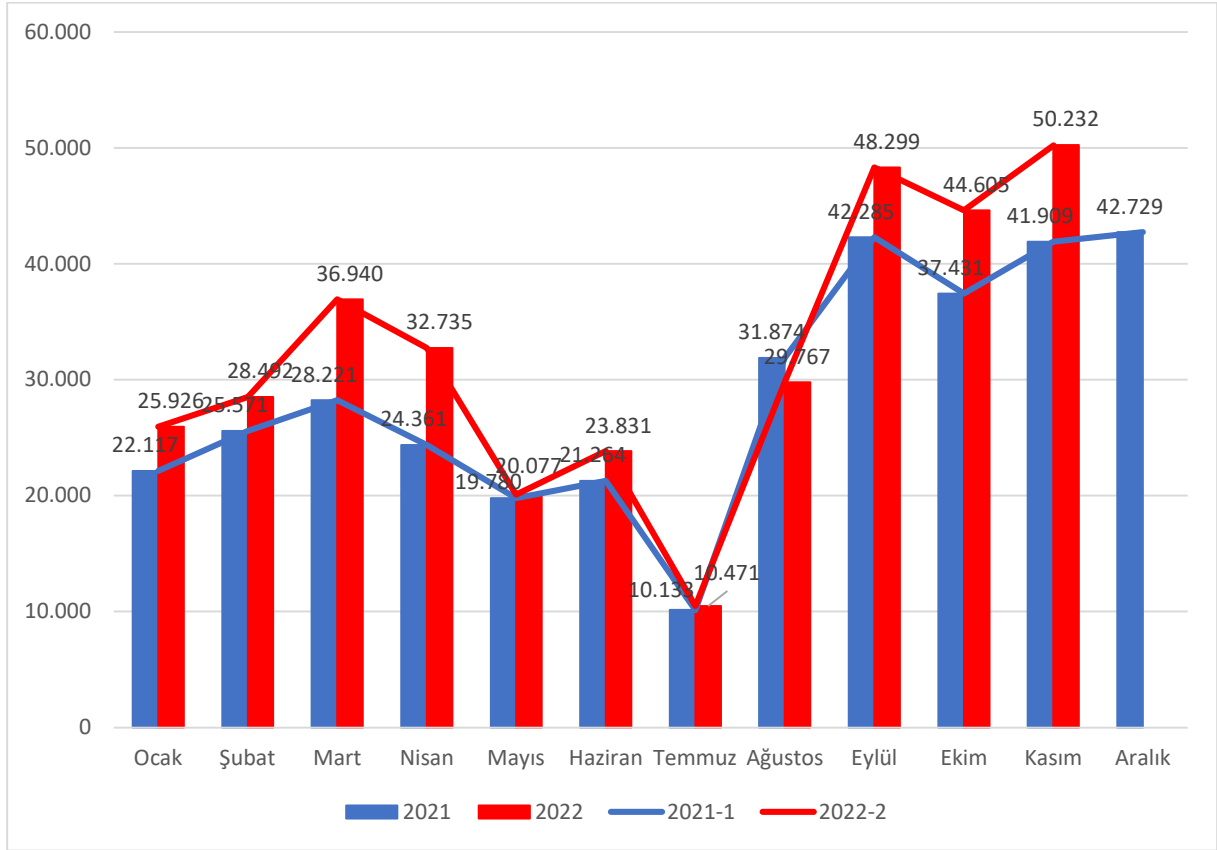

2021 TOPLAM
347.674

2022 TOPLAM
351.374

TÜRKİYE GENELİ KURU KAYISI (TON BAZINDA)

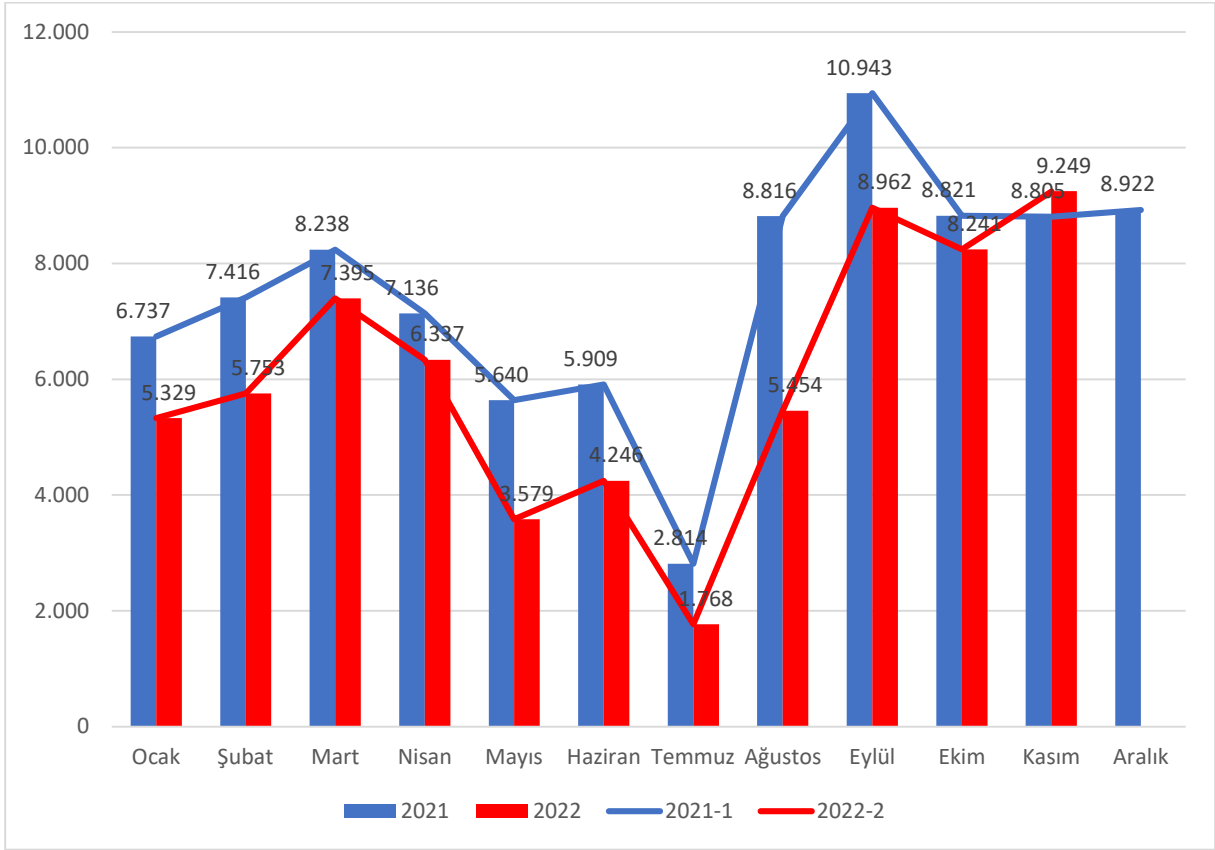

2021 TOPLAM
90.198

2022 TOPLAM
66.312



BİRLİKLERİMİZ İHRACAT KAYIT RAKAMLARI (x1.000)

	01-30 KASIM						01 OCAK-30 KASIM					
	2021		2022		DEĞ.%		2021		2022		DEĞ.%	
	NET KG	FOB USD	NET KG	FOB USD	NET KG	FOB USD	NET KG	FOB USD	NET KG	FOB USD	NET KG	FOB USD
TEKSTİL	334.316	310.002	299.033	292.412	-10,6	-5,7	3.862.721	3.349.183	3.888.736	3.263.181	0,7	-2,6
<i>Tekstil</i>	55.277	187.716	57.503	173.015	4,0	-7,8	665.108	2.102.123	593.924	1.959.133	-10,7	-6,8
<i>Kimya</i>	48.243	78.699	46.363	74.803	-3,9	-5,0	538.116	820.035	484.505	825.280	-10,0	0,6
<i>Konfeksiyon</i>	4.740	26.796	4.220	24.559	-11,0	-8,3	42.089	251.105	42.690	246.418	1,4	-1,9
<i>Çimento</i>	224.795	11.050	188.436	11.887	-16,2	7,6	2.601.401	114.358	2.745.425	152.668	5,5	33,5
<i>Makine</i>	1.261	5.742	2.511	8.148	99,2	41,9	16.008	61.562	22.193	79.682	38,6	29,4
HUBUBAT	460.492	305.787	385.895	329.337	-16,2	7,7	4.116.599	2.657.899	4.092.898	3.262.750	-0,6	22,8
HALI	62.963	200.354	58.151	180.066	-7,6	-10,1	643.710	2.034.098	532.059	1.697.020	-17,3	-16,6
KURU MEYVE	7.930	40.179	6.786	35.580	-14,4	-11,4	60.397	286.432	56.097	298.799	-7,1	4,3
DİĞER İHRACAT	203.025	239.040	214.172	264.611	5,5	10,7	1.972.291	2.264.097	2.170.681	2.763.033	10,1	22,0
GAİB TOPLAMI	1.068.727	1.095.363	964.036	1.102.006	-9,8	0,6	10.655.717	10.591.708	10.740.470	11.284.783	0,8	6,5
GAZİANTEP	742.839	903.956	692.469	928.307	-6,8	2,7	7.601.046	9.115.982	7.679.548	9.622.522	1,0	5,6