KURU MEYVE VE MAMULLERİ İHRACATÇILARI BİRLİĞİ

OCAK-AĞUSTOS 2024

GÜNEYDOĞU ANADOLU İHRACATÇI BİRLİKLERİ

2023-2024 YILLARI 01 OCAK-31 AĞUSTOS DÖNEMİ MAL GRUPLARI BAZINDA GAİB KURU MEYVE BİRLİĞİ İHRACATININ DAĞILIMI (x1.000 FOB USD)

MAL GRUPLARI	2023			2024			MİKTAR DEĞİŞİM (%)	DEĞER DEĞİŞİM (%)
	MİKTAR (TON)	DEĞER (USD)	PAY (%)	MİKTAR (TON)	DEĞER (USD)	PAY (%)		
KURU KAYISI	14.128	70.945	43,9	15.308	82.486	42,3	8,3	16,3
ANTEP FISTIĞI	3.776	51.667	32,0	4.551	73.498	37,7	20,5	42,3
DİĞER MEYVE KURULARI	3.492	16.369	10,1	3.634	17.730	9,1	4,1	8,3
KURU İNCİR	2.780	10.233	6,3	1.669	9.031	4,6	-40,0	-11,8
DİĞER KAVRULMUŞ MEYVELER	1.445	3.779	2,3	1.446	3.843	2,0	0,1	1,7
KAYISI VE ZERDALİ ÇEKİRDEĞİ	1.367	4.467	2,8	1.125	3.113	1,6	-17,6	-30,3
CEVİZLER	233	1.230	0,8	365	2.405	1,2	56,3	95,5
LEBLEBİ	722	2.084	1,3	562	1.565	0,8	-22,1	-24,9
ÇAMFISTIĞI	2	79	0,0	16	321	0,2	555,2	305,4
ÇEKİRDEKSİZ KURU ÜZÜM	67	149	0,1	100	294	0,2	48,0	97,1
ERİK KURUSU	3	11	0,0	67	280	0,1	1954,5	2441,1
BADEMLER	44	354	0,2	32	207	0,1	-26,9	-41,4
DEĞİRMENCİLİK ÜRÜNLERİ	7	125	0,1	6	148	0,1	-5,5	18,9
MEYVE SEBZE KONSERVELERİ				11	12	0,0	-100,0	-100,0
ELMA KURUSU	1	7	0,0	0	5	0,0	-68,3	-26,2
Toplam:	**28.067**	**161.499**	**100**	**28.893**	**194.937**	**100**	**2,9**	**20,7**

2023-2024 YILLARI 01 OCAK-31 AĞUSTOS DÖNEMİ MAL GRUPLARI BAZINDA TÜRKİYE GENELİ KURU MEYVE SEKTÖRÜ İHRACATININ DAĞILIMI (x1.000 FOB USD)

MAL GRUPLARI	2023			2024			MİKTAR DEĞİŞİM (%)	DEĞER DEĞİŞİM (%)
	MİKTAR (TON)	DEĞER (USD)	PAY (%)	MİKTAR (TON)	DEĞER (USD)	PAY (%)		
ÇEKİRDEKSİZ KURU ÜZÜM	162.169	277.671	29,6	114.508	304.395	28,9	-29,4	9,6
KURU KAYISI	44.197	246.085	26,2	42.084	243.511	23,1	-4,8	-1,0
KURU İNCİR	38.927	136.295	14,5	35.065	164.546	15,6	-9,9	20,7
ANTEP FISTIĞI	5.279	72.967	7,8	7.414	115.344	11,0	40,4	58,1
DİĞER MEYVE KURULARI	10.993	53.683	5,7	11.897	67.293	6,4	8,2	25,4
DİĞER KAVRULMUŞ MEYVELER	10.958	36.584	3,9	14.070	47.627	4,5	28,4	30,2
BADEMLER	6.992	52.300	5,6	6.886	34.052	3,2	-1,5	-34,9
ÇAMFISTIĞI	245	8.647	0,9	786	23.679	2,3	220,3	173,8
LEBLEBİ	9.307	18.664	2,0	8.871	18.055	1,7	-4,7	-3,3
CEVİZLER	2.721	16.405	1,7	2.940	16.537	1,6	8,1	0,8
KAYISI VE ZERDALİ ÇEKİRDEĞİ	3.096	10.505	1,1	2.474	7.639	0,7	-20,1	-27,3
ELMA KURUSU	3.266	6.132	0,7	3.894	7.031	0,7	19,2	14,7
ERİK KURUSU	995	3.606	0,4	536	2.264	0,2	-46,1	-37,2
TOPLAM	**299.146**	**939.543**	**100**	**251.426**	**1.051.970**	**100**	**-16,0**	**12,0**

2023-2024 YILLARI 01 OCAK-31 AĞUSTOS DÖNEMİ GAİB KURU MEYVE BİRLİĞİ KAYDİ İHRACAT DEĞERLERİNİN ÜLKE VE ÜLKE GRUPLARINA DAĞILIMI (x1.000 FOB USD)

•ÜLKE GRUPLARINA GÖRE İHRACAT

SIRA	ÜLKE GRUPLARI	2023	PAY % 2023	2024	PAY % 2024	DEĞİŞİM %
1	AVRUPA BİRLİĞİ	75.312	46,6	89.956	46,1	19,4
2	AMERİKA ÜLKELERİ	22.703	14,1	32.078	16,5	41,3
3	ORTA DOĞU ÜLKELERİ	14.031	8,7	19.266	9,9	37,3
4	TÜRK CUMHURİYETLERİ	12.183	7,5	14.503	7,4	19,0
5	DİĞER AVRUPA ÜLKELER	10.719	6,6	12.940	6,6	20,7
6	ASYA VE OKYANUSYA UL	9.411	5,8	11.924	6,1	26,7
7	ESKİ DOĞU BLOKU	9.559	5,9	6.972	3,6	-27,1
8	SERBEST BÖLGELER	3.490	2,2	4.610	2,4	32,1
9	AFRİKA ÜLKELERİ	4.084	2,5	2.688	1,4	-34,2
10	DİĞER ÜLKELER	6	0,0	0	0,0	-100,0
	TOPLAM	**161.499**	**100**	**194.937**	**100**	**20,7**

•ÜLKELERE GÖRE İHRACAT(İLK 30 ÜLKE)

(TOPLAM ÜLKE SAYISI: 91)

SIRA	ÜLKELER	2023	PAY % 2023	2024	PAY % 2024	DEĞİŞİM %
1	ALMANYA	37.636	23,3	38.128	19,6	1,3
2	İTALYA	14.233	8,8	25.723	13,2	80,7
3	BİRLEŞİK DEVLETLER	13.086	8,1	21.137	10,8	61,5
4	FRANSA	7.609	4,7	9.791	5,0	28,7
5	BREZİLYA	7.094	4,4	7.039	3,6	-0,8
6	KAZAKİSTAN	2.425	1,5	6.716	3,4	177,0
7	BİRLEŞİK KRALLIK	5.559	3,4	6.626	3,4	19,2
8	ÇİN HALK CUMHURİYETİ	3.612	2,2	5.005	2,6	38,6
9	İSVİÇRE	4.482	2,8	4.904	2,5	9,4
10	POLONYA	2.706	1,7	4.343	2,2	60,5
11	IRAK	3.947	2,4	4.244	2,2	7,5
12	EGE SERBEST BÖLGE	2.899	1,8	4.036	2,1	39,2
13	HOLLANDA	3.800	2,4	3.961	2,0	4,2
14	İSRAİL	3.611	2,2	3.224	1,7	-10,7
15	HINDISTAN	2.018	1,2	3.185	1,6	57,8
16	KANADA	2.043	1,3	3.183	1,6	55,8
17	BİRLEŞİK ARAP EMİRLİKLERİ	2.144	1,3	3.138	1,6	46,4
18	İSPANYA	3.719	2,3	2.400	1,2	-35,5
19	KIRGIZİSTAN	6.535	4,0	2.379	1,2	-63,6
20	SURİYE	1.463	0,9	2.241	1,1	53,2
21	TACİKİSTAN	909	0,6	2.067	1,1	127,4
22	AVUSTRALYA	2.082	1,3	1.932	1,0	-7,2
23	AZERBAYCAN-NAHÇİVAN	1.578	1,0	1.905	1,0	20,7
24	RUSYA FEDERASYONU	5.042	3,1	1.686	0,9	-66,6
25	SUUDİ ARABİSTAN	1.002	0,6	1.663	0,9	65,9
26	FAS	299	0,2	1.487	0,8	397,7
27	ÜRDÜN	552	0,3	1.430	0,7	158,8
28	ÖZBEKİSTAN	685	0,4	1.398	0,7	103,9
29	UKRAYNA	1.290	0,8	1.330	0,7	3,1
30	İŞGAL ALT.FİLİSTİN T	143	0,1	1.247	0,6	769,8
	İlk 30 Ülke Toplamı	**144.204**	**89,3**	**177.545**	**91,1**	**23,1**
	Diğer Ülkeler	**17.295**	**10,7**	**17.391**	**8,9**	**0,6**
	Genel Toplam	**161.499**	**100**	**194.937**	**100**	**20,7**

2023-2024 YILLARI 01 OCAK-31 AĞUSTOS DÖNEMİ TÜRKİYE GENELİ KURU MEYVE VE MAMULLERİ SEKTÖRÜ KAYDİ İHRACAT DEĞERLERİNİN ÜLKE VE ÜLKE GRUPLARINA DAĞILIMI (x1.000 FOB USD)

•ÜLKE GRUPLARINA GÖRE İHRACAT

SIRA	ÜLKE GRUPLARI	2023	PAY % 2023	2024	PAY % 2024	DEĞİŞİM %
1	AVRUPA BİRLİĞİ	381.908	40,6	436.076	41,5	14,2
2	AMERİKA ÜLKELERİ	126.534	13,5	156.265	14,9	23,5
3	DİĞER AVRUPA ÜLKELER	117.032	12,5	137.809	13,1	17,8
4	ASYA VE OKYANUSYA UL	96.592	10,3	107.176	10,2	11,0
5	ORTA DOĞU ÜLKELERİ	69.231	7,4	79.565	7,6	14,9
6	SERBEST BÖLGELER	37.357	4,0	40.781	3,9	9,2
7	ESKİ DOĞU BLOKU	44.844	4,8	37.680	3,6	-16,0
8	TÜRK CUMHURİYETLERİ	18.998	2,0	29.289	2,8	54,2
9	AFRİKA ÜLKELERİ	47.041	5,0	27.329	2,6	-41,9
10	DİĞER ÜLKELER	6	0,0	0	0,0	-100,0
	TOPLAM	**939.543**	**100**	**1.051.970**	**100**	**12,0**

•ÜLKELERE GÖRE İHRACAT(İLK 30 ÜLKE)

(TOPLAM ÜLKE SAYISI: 143)

SIRA	ÜLKELER	2023	PAY % 2023	2024	PAY % 2024	DEĞİŞİM %
1	ALMANYA	128.255	13,7	136.309	13,0	6,3
2	BİRLEŞİK KRALLIK	95.695	10,2	114.526	10,9	19,7
3	BİRLEŞİK DEVLETLER	80.479	8,6	109.185	10,4	35,7
4	İTALYA	46.748	5,0	71.769	6,8	53,5
5	FRANSA	59.150	6,3	63.825	6,1	7,9
6	HOLLANDA	54.617	5,8	59.878	5,7	9,6
7	AVUSTRALYA	32.606	3,5	38.331	3,6	17,6
8	KANADA	24.485	2,6	32.619	3,1	33,2
9	JAPONYA	22.374	2,4	30.179	2,9	34,9
10	EGE SERBEST BÖLGE	29.384	3,1	29.309	2,8	-0,3
11	RUSYA FEDERASYONU	26.875	2,9	22.120	2,1	-17,7
12	İSPANYA	18.945	2,0	21.290	2,0	12,4
13	POLONYA	16.873	1,8	18.886	1,8	11,9
14	IRAK	20.751	2,2	18.639	1,8	-10,2
15	İSVİÇRE	14.500	1,5	15.818	1,5	9,1
16	BİRLEŞİK ARAP EMİRLİKLERİ	10.507	1,1	14.781	1,4	40,7
17	ÇİN HALK CUMHURİYETİ	15.866	1,7	13.610	1,3	-14,2
18	BELÇİKA	10.651	1,1	12.092	1,1	13,5
19	KAZAKİSTAN	4.144	0,4	12.083	1,1	191,6
20	SUUDİ ARABİSTAN	10.619	1,1	11.958	1,1	12,6
21	MERSİN SERBEST BÖLGE	7.733	0,8	11.025	1,0	42,6
22	BREZİLYA	14.193	1,5	9.989	0,9	-29,6
23	İSRAİL	11.772	1,3	9.551	0,9	-18,9
24	CEZAYİR	16.139	1,7	9.153	0,9	-43,3
25	YUNANİSTAN	6.755	0,7	8.090	0,8	19,8
26	İSVEÇ	6.443	0,7	7.949	0,8	23,4
27	KIRGIZİSTAN	8.266	0,9	6.751	0,6	-18,3
28	LİBYA	20.913	2,2	5.976	0,6	-71,4
29	AVUSTURYA	6.268	0,7	5.949	0,6	-5,1
30	FAS	5.212	0,6	5.873	0,6	12,7
	İlk 30 Ülke Toplamı	**827.216**	**88,0**	**927.512**	**88,2**	**12,1**
	Diğer Ülkeler	**112.327**	**12,0**	**124.458**	**11,8**	**10,8**
	Genel Toplam	**939.543**	**100**	**1.051.970**	**100**	**12,0**

BİRLİĞİMİZ KAYITLARINA GÖRE 01 OCAK-31 AĞUSTOS 2024 DÖNEMİNDE EN YÜKSEK KURU MEYVE İHRACAT KAYDI BULUNAN 5 ÜLKEYE ÜRÜN GRUPLARI BAZINDA DAĞILIM (%)

ÜRÜN GRUPLARI ÜLKE	ALMANYA	İTALYA	BİRLEŞİK DEVLETLER	FRANSA	BREZİLYA
KURU KAYISI	18,31%	1,36%	74,29%	75,80%	98,16%
ANTEP FISTIĞI	45,82%	92,16%	20,25%	0,29%	
DİĞER MEYVE KURULARI	23,62%		2,63%	6,81%	
KURU İNCİR	1,80%		1,72%	13,73%	1,84%
DİĞER KAVRULMUŞ MEYVELER	4,58%		0,04%	0,95%	
KAYISI VE ZERDALİ ÇEKİRDEĞİ	2,35%	5,87%	0,59%		
CEVİZLER	0,87%			1,22%	
LEBLEBİ	1,98%		0,36%	1,15%	
ÇAMFISTIĞI	0,00%	0,61%	0,03%		
ÇEKİRDEKSİZ KURU ÜZÜM	0,08%			0,05%	
ERİK KURUSU	0,00%		0,03%		
BADEMLER	0,28%			0,01%	
DEĞİRMENCİLİK ÜRÜNLERİ	0,29%		0,04%		
ELMA KURUSU	0,01%				
Toplam:	**100,00%**	**100,00%**	**100,00%**	**100,00%**	**100,00%**

TÜRKİYE GENELİ 01 OCAK-31 AĞUSTOS 2024 DÖNEMİNDE EN YÜKSEK KURU MEYVE İHRACAT KAYDI BULUNAN 5 ÜLKEYE ÜRÜN GRUPLARI BAZINDA DAĞILIM (%)

ÜRÜN GRUPLARI ÜLKE	ALMANYA	BİRLEŞİK KRALLIK	BİRLEŞİK DEVLETLER	İTALYA	FRANSA
ÇEKİRDEKSİZ KURU ÜZÜM	22,11%	74,20%	0,19%	29,27%	29,67%
KURU KAYISI	13,09%	11,27%	42,80%	5,07%	35,26%
KURU İNCİR	11,72%	4,00%	38,39%	3,05%	29,78%
ANTEP FISTIĞI	15,33%	1,98%	4,85%	39,20%	0,40%
DİĞER MEYVE KURULARI	18,43%	5,96%	9,26%	0,18%	2,18%
DİĞER KAVRULMUŞ MEYVELER	8,82%	1,60%	2,71%	0,19%	1,31%
BADEMLER	0,41%	0,11%	0,00%	0,15%	0,54%
ÇAMFISTIĞI	2,26%	0,01%	0,24%	17,45%	0,01%
LEBLEBİ	1,34%	0,22%	0,55%	1,10%	0,66%
CEVİZLER	0,63%	0,37%	0,00%	0,11%	0,19%
KAYISI VE ZERDALİ ÇEKİRDEĞİ	1,02%	0,00%	0,65%	4,25%	
ELMA KURUSU	4,72%	0,01%	0,03%	0,00%	0,01%
ERİK KURUSU	0,11%	0,26%	0,32%		
Toplam:	**100,00%**	**100,00%**	**100,00%**	**100,00%**	**100,00%**

GAİB 01 OCAK - 31 AĞUSTOS 2024 DÖNEMİNDE
ÜRÜN GRUPLARI BAZINDA İHRACATIN İLK 5 ÜLKEYE DAĞILIMI (%)

KURU KAYISI

	BİRLEŞİK DEVLETLER	FRANSA	ALMANYA	BREZİLYA	KAZAKİSTAN	İLK 5 ÜLKE Toplam:	Diğer Ülkeler	TOPLAM
	19,04	9,00	8,47	8,38	4,69	**49,57**	**50,43**	**100,00**

ANTEP FISTIĞI

	İTALYA	ALMANYA	BİRLEŞİK DEVLETLER	KAZAKİSTAN	KIRGIZİSTAN	İLK 5 ÜLKE Toplam:	Diğer Ülkeler	TOPLAM
	32,26	23,77	5,82	3,65	3,23	**68,74**	**31,26**	**100,00**

DİĞER MEYVE KURULARI

	ALMANYA	İSVİÇRE	BİRLEŞİK KRALLIK	AVUSTURYA	IRAK	İLK 5 ÜLKE Toplam:	Diğer Ülkeler	TOPLAM
	50,80	15,72	5,03	4,54	3,87	**79,96**	**20,04**	**100,00**

KURU İNCİR

	FRANSA	ÇİN HALK CUMHURİYETİ	EGE SERBEST BÖLGE	ALMANYA	BİRLEŞİK ARAP EMİRLİKLERİ	İLK 5 ÜLKE Toplam:	Diğer Ülkeler	TOPLAM
	14,89	8,51	8,02	7,59	7,22	**46,23**	**53,77**	**100,00**

DİĞER KAVRULMUŞ MEYVELER

	ALMANYA	IRAK	SURİYE	İSVİÇRE	ARNAVUTLUK	İLK 5 ÜLKE Toplam:	Diğer Ülkeler	TOPLAM
	45,43	18,36	4,46	4,10	3,17	**75,51**	**24,49**	**100,00**

KAYISI VE ZERDALİ ÇEKİRDEĞİ

	İTALYA	ALMANYA	DANİMARKA	HINDISTAN	BİRLEŞİK DEVLETLER	İLK 5 ÜLKE Toplam:	Diğer Ülkeler	TOPLAM
	48,48	28,81	9,00	5,31	3,97	**95,56**	**4,44**	**100,00**

CEVİZLER

	BİRLEŞİK ARAP EMİRLİKLERİ	BOSNA-HERSEK	ALMANYA	IRAK	LİBYA	İLK 5 ÜLKE Toplam:	Diğer Ülkeler	TOPLAM
	18,89	16,61	13,75	13,33	10,10	**72,69**	**27,31**	**100,00**

LEBLEBİ

	ALMANYA	FRANSA	SURİYE	BİRLEŞİK DEVLETLER	BİRLEŞİK KRALLIK	İLK 5 ÜLKE Toplam:	Diğer Ülkeler	TOPLAM
	48,31	7,19	4,95	4,92	4,86	**70,23**	**29,77**	**100,00**

ÇAMFISTIĞI

	İTALYA	ÜRDÜN	BİRLEŞİK ARAP EMİRLİKLER	BİRLEŞİK DEVLETLER	BİRLEŞİK KRALLIK	İLK 5 ÜLKE Toplam:	Diğer Ülkeler	TOPLAM
	48,83	29,55	19,18	2,03	0,27	**99,86**	**0,14**	**100,00**

ÇEKİRDEKSİZ KURU ÜZÜM

	ROMANYA	KUZEY MAKEDONYA	ALMANYA	BOSNA-HERSEK	BULGARİSTAN	İLK 5 ÜLKE Toplam:	Diğer Ülkeler	TOPLAM
	55,75	20,61	10,67	6,89	2,01	**95,93**	**4,07**	**100,00**

ERİK KURUSU

	BİRLEŞİK KRALLIK	BİRLEŞİK DEVLETLER	AZERBAYCAN-NAHÇİVAN	IRAK	ALMANYA	İLK 5 ÜLKE Toplam:	Diğer Ülkeler	TOPLAM
	93,56	2,64	2,11	1,57	0,10	**99,97**	**0,03**	**100,00**

BADEMLER

	ALMANYA	GÜRCİSTAN	KOSOVA	İSPANYA	İSVİÇRE	İLK 5 ÜLKE Toplam:	Diğer Ülkeler	TOPLAM
	51,61	19,13	7,13	5,86	4,78	**88,51**	11,49	100,00

DEĞİRMENCİLİK ÜRÜNLERİ

	ALMANYA	UMMAN	BİRLEŞİK DEVLETLER	KUVEYT	SUUDİ ARABİSTAN	İLK 5 ÜLKE Toplam:	Diğer Ülkeler	TOPLAM
	75,19	7,02	6,28	3,15	2,39	**94,03**	**5,97**	**100,00**

TÜRKİYE GENELİ 01 OCAK- 31 AĞUSTOS 2024 DÖNEMİNDE
ÜRÜN GRUPLARI BAZINDA İHRACATIN İLK 5 ÜLKEYE DAĞILIMI (%)

ÇEKİRDEKSİZ KURU ÜZÜM

	BİRLEŞİK KRALLIK	HOLLANDA	ALMANYA	İTALYA	FRANSA	İLK 5 ÜLKE Toplam:	Diğer Ülkeler	TOPLAM
	27,9	12,2	9,9	6,9	6,2	**63,2**	**36,8**	**100,0**

KURU KAYISI

	BİRLEŞİK DEVLETLER	FRANSA	ALMANYA	EGE SERBEST BÖLGE	AVUSTRALYA	İLK 5 ÜLKE Toplam:	Diğer Ülkeler	TOPLAM
	19,2	9,2	7,3	7,1	5,8	**48,7**	**51,3**	**100,0**

KURU İNCİR

	BİRLEŞİK DEVLETLER	FRANSA	ALMANYA	KANADA	JAPONYA	İLK 5 ÜLKE Toplam:	Diğer Ülkeler	TOPLAM
	25,5	11,6	9,7	6,6	6,1	**59,4**	**40,6**	**100,0**

ANTEP FISTIĞI

	İTALYA	ALMANYA	MERSİN SERBEST BÖLGE	BİRLEŞİK DEVLETLER	KAZAKİSTAN	İLK 5 ÜLKE Toplam:	Diğer Ülkeler	TOPLAM
	24,4	18,1	7,6	4,6	4,4	**59,1**	**40,9**	**100,0**

DİĞER MEYVE KURULARI

	ALMANYA	BİRLEŞİK DEVLETLER	BİRLEŞİK KRALLIK	IRAK	İSVİÇRE	İLK 5 ÜLKE Toplam:	Diğer Ülkeler	TOPLAM
	37,3	15,0	10,1	6,9	5,2	**74,6**	**25,4**	**100,0**

DİĞER KAVRULMUŞ MEYVELER

	ALMANYA	POLONYA	HOLLANDA	BİRLEŞİK DEVLETLER	IRAK	İLK 5 ÜLKE Toplam:	Diğer Ülkeler	TOPLAM
	25,2	11,4	8,4	6,2	4,3	**55,5**	**44,5**	**100,0**

BADEMLER

	RUSYA FEDERASYONU	IRAK	LİBYA	CEZAYİR	SUUDİ ARABİSTAN	İLK 5 ÜLKE Toplam:	Diğer Ülkeler	TOPLAM
	22,1	12,0	11,7	9,4	6,9	**62,1**	**37,9**	**100,0**

ÇAMFISTIĞI

	İTALYA	ALMANYA	BİRLEŞİK ARAP EMİRLİKLERİ	İSPANYA	ÜRDÜN	İLK 5 ÜLKE Toplam:	Diğer Ülkeler	TOPLAM
	52,9	13,0	12,4	9,9	4,1	**92,3**	**7,7**	**100,0**

LEBLEBİ

	BULGARİSTAN	İSPANYA	ALMANYA	FAS	YUNANİSTAN	İLK 5 ÜLKE Toplam:	Diğer Ülkeler	TOPLAM
	13,3	11,1	10,1	9,3	8,7	**52,5**	**47,5**	**100,0**

CEVİZLER

	IRAK	KIRGIZİSTAN	SUUDİ ARABİSTAN	MISIR	ALMANYA	İLK 5 ÜLKE Toplam:	Diğer Ülkeler	TOPLAM
	17,6	9,4	9,2	7,3	5,2	**48,8**	**51,2**	**100,0**

KAYISI VE ZERDALİ ÇEKİRDEĞİ

	İTALYA	ALMANYA	BİRLEŞİK DEVLETLER	DANİMARKA	ÇİN HALK CUMHURİYETİ	İLK 5 ÜLKE Toplam:	Diğer Ülkeler	TOPLAM
	39,9	18,3	9,3	9,0	5,8	**82,3**	**17,7**	**100,0**

ELMA KURUSU

	ALMANYA	RUSYA FEDERASYONU	KANADA	HIRVATİSTAN	SUUDİ ARABİSTAN	İLK 5 ÜLKE Toplam:	Diğer Ülkeler	TOPLAM
	91,6	2,6	1,8	0,7	0,6	**97,3**	**2,7**	**100,0**

ERİK KURUSU

	BİRLEŞİK DEVLETLER	BİRLEŞİK KRALLIK	JAPONYA	MACARİSTAN	HOLLANDA	İLK 5 ÜLKE Toplam:	Diğer Ülkeler	TOPLAM
	15,4	12,9	12,3	11,0	10,6	**62,1**	**37,9**	**100,0**

2023-2024 YILLARI 01 OCAK-31 AĞUSTOS DÖNEMİ KURU MEYVE VE MAMULLERİ SEKTÖRÜ KAYDİ İHRACAT DEĞERLERİNİNİHRACATÇI BİRLİKLERİNE DAĞILIMI(x1.000 FOB USD)

BİRLİKLER	01-31 AĞUSTOS										01 OCAK-31 AĞUSTOS									
	2023			PAY 2023 %	2024			PAY 2024 %	DEĞ.%		2023			PAY 2023 %	2024			PAY 2024 %	DEĞ.%	
	MİKTAR KG	DEĞER USD	BİRİM FİYAT		MİKTAR KG	DEĞER USD	BİRİM FİYAT		DEĞER	BİRİM FİYAT	MİKTAR KG	DEĞER USD	BİRİM FİYAT		MİKTAR KG	DEĞER USD	BİRİM FİYAT		DEĞER	BİRİM FİYAT
EİB	28.404	67.992	2,39	58,9	15.325	66.425	4,33	55,7	-2,3	81,1	222.774	548.237	2,46	58,4	173.209	617.532	3,57	58,7	12,6	44,9
GAİB	3.461	20.354	5,88	17,6	4.181	26.055	6,23	21,9	28,0	6,0	28.553	162.672	5,70	17,3	29.957	198.069	6,61	18,8	21,8	16,1
İİB	2.287	14.652	6,41	12,7	1.939	11.216	5,78	9,4	-23,5	-9,7	19.391	121.843	6,28	13,0	17.722	103.893	5,86	9,9	-14,7	-6,7
DİĞER BİRLİKLER	3.341	12.471	3,73	10,8	4.119	15.521	3,77	13,0	24,5	0,9	28.429	106.792	3,76	11,4	30.538	132.476	4,34	12,6	24,1	15,5
TOPLAM	37.492	115.469	3,08	100	25.564	119.216	4,66	100	3,2	51,4	299.146	939.543	3,14	100	251.426	1.051.970	4,18	100	12,0	33,2

GAİB ANTEP FISTIĞI İHRACATI 01 AĞUSTOS - 31 AĞUSTOS DÖNEMİ

DÖNEM	NET KG	FOB USD	DEĞ(%) NET KG	DEĞ(%) FOB USD
01 AĞUSTOS 2021 31 AĞUSTOS 2022	17.120.602,92	156.220.990,28	34,0	24,0
01 AĞUSTOS 2022 31 AĞUSTOS 2023	7.102.671,41	88.778.828,32	-58,5	-43,2
01 AĞUSTOS 2023 31 AĞUSTOS 2024	8.721.818,54	137.520.651,81	22,8	54,9

TÜRKİYE GENELİ ANTEP FISTIĞI İHRACATI 01 AĞUSTOS - 31 AĞUSTOS DÖNEMİ

DÖNEM	NET KG	FOB USD	DEĞ(%) NET KG	DEĞ(%) FOB USD
01 AĞUSTOS 2021 31 AĞUSTOS 2022	25.889.531,83	245.197.966,39	42,8	33,3
01 AĞUSTOS 2022 31 AĞUSTOS 2023	10.724.515,95	131.080.168,1	-58,6	-46,5
01 AĞUSTOS 2023 31 AĞUSTOS 2024	13.082.494,09	201.469.595,93	22,0	53,7

TÜRKİYE GENELİ ANTEP FISTIĞI TON

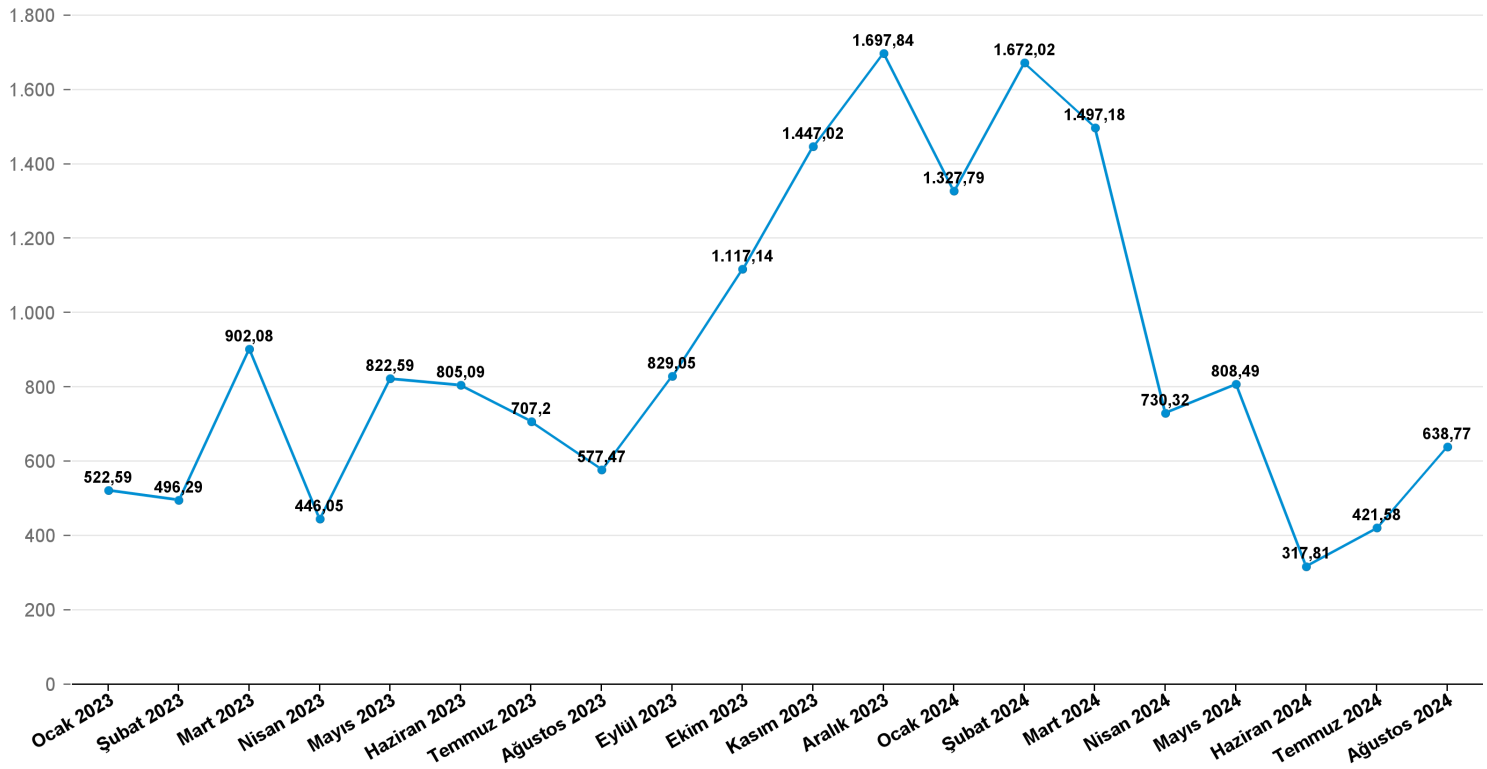

TÜRKİYE GENELİ ANTEP FISTIĞI FOBUSD(xBin)

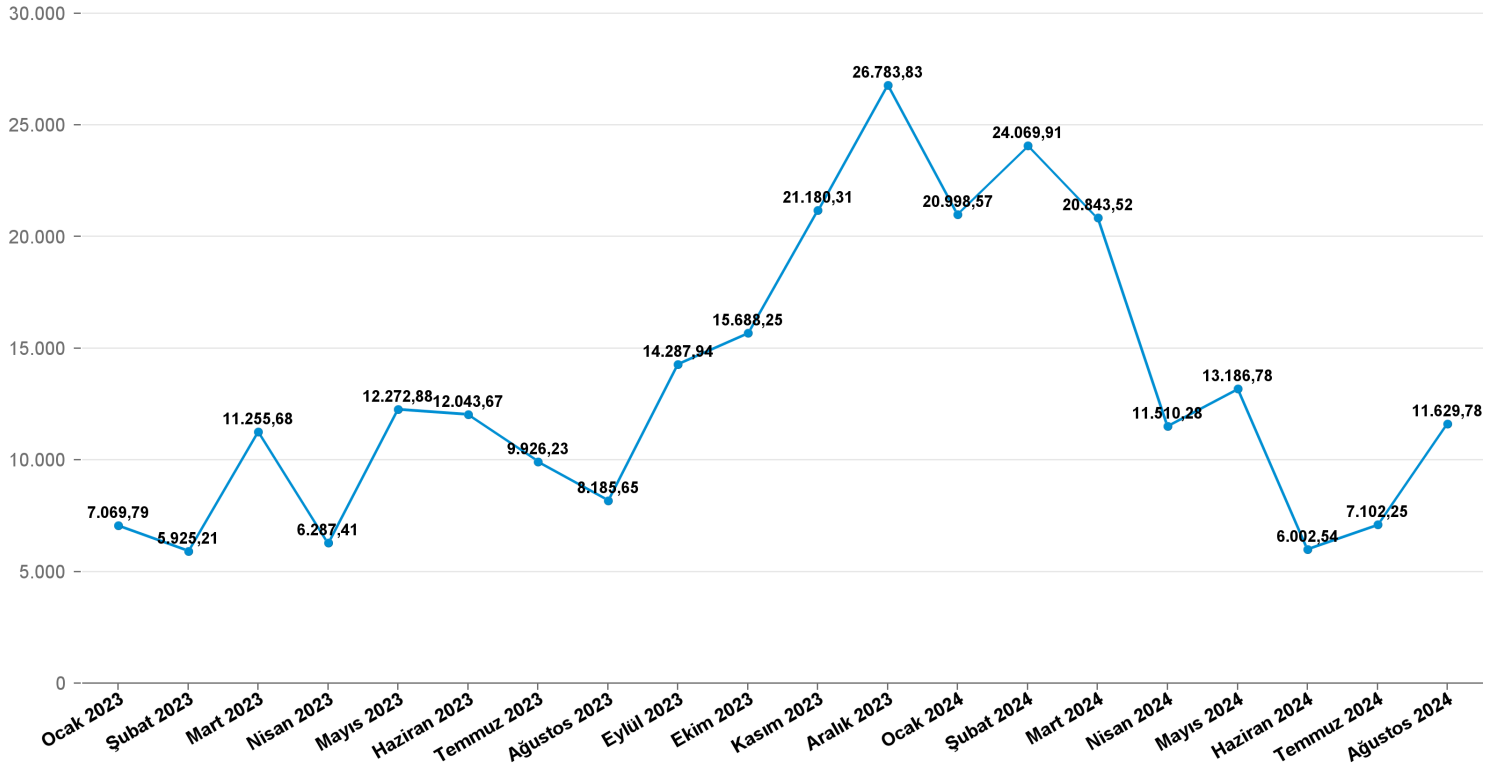

GAİB KURU KAYISI İHRACATI 01 AĞUSTOS - 31 AĞUSTOS DÖNEMİ

DÖNEM	NET KG	FOB USD	DEĞ(%) NET KG	DEĞ(%) FOB USD
01 AĞUSTOS 2021 31 AĞUSTOS 2022	34.692.235,5	150.464.422,71	-7,4	31,1
01 AĞUSTOS 2022 31 AĞUSTOS 2023	31.223.042,5	154.999.350,82	-10,0	3,0
01 AĞUSTOS 2023 31 AĞUSTOS 2024	26.445.012,96	142.911.790,1	-15,3	-7,8

TÜRKİYE GENELİ KURU KAYISI İHRACATI 01 AĞUSTOS - 31 AĞUSTOS DÖNEMİ

DÖNEM	NET KG	FOB USD	DEĞ(%) NET KG	DEĞ(%) FOB USD
01 AĞUSTOS 2021 31 AĞUSTOS 2022	86.100.450,97	404.019.160,52	-10,2	25,0
01 AĞUSTOS 2022 31 AĞUSTOS 2023	85.973.276,94	468.845.384,3	-0,1	16,0
01 AĞUSTOS 2023 31 AĞUSTOS 2024	74.209.012,12	436.160.859,19	-13,7	-7,0

TÜRKİYE GENELİ KURU KAYISI TON

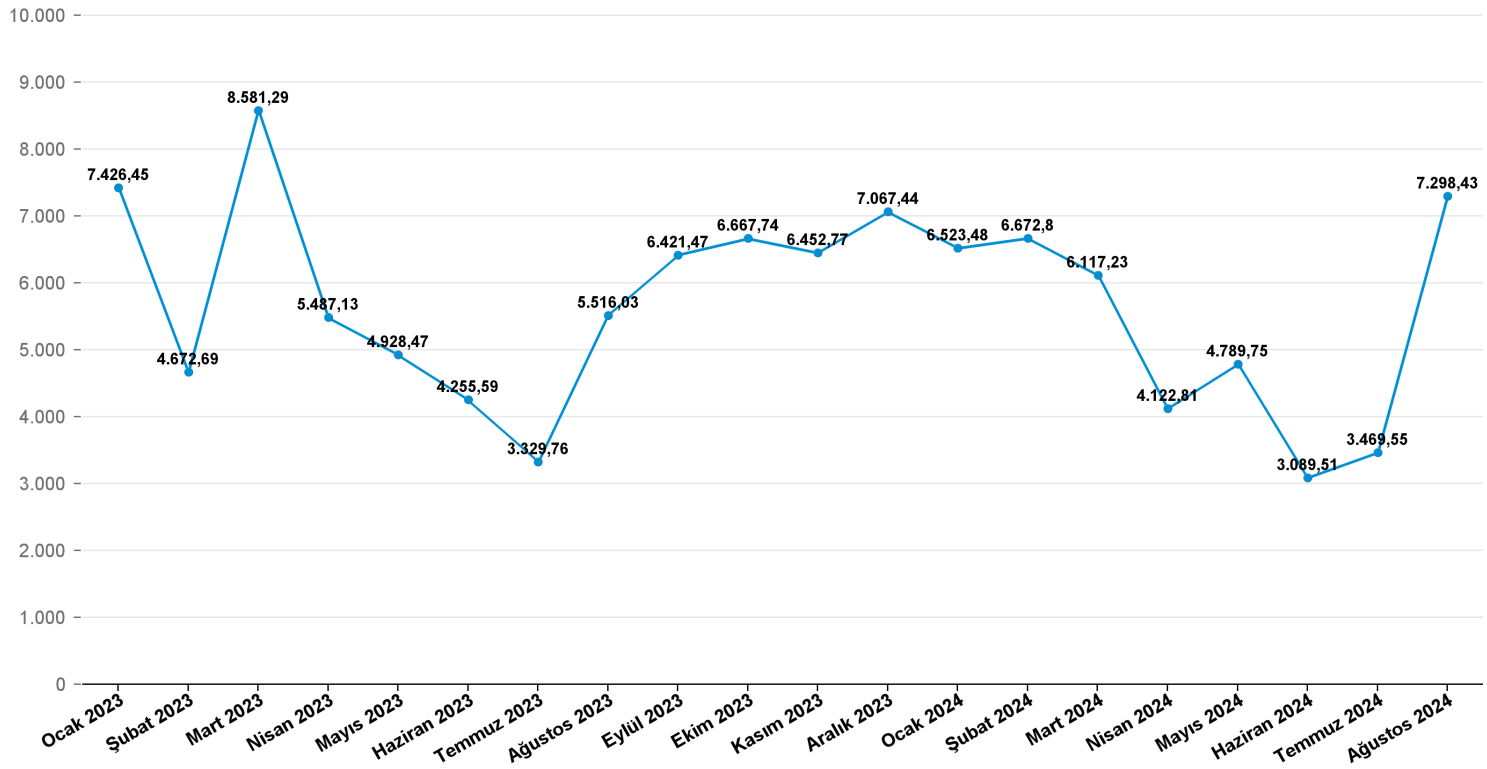

TÜRKİYE GENELİ KURU KAYISI FOBUSD(xBin)

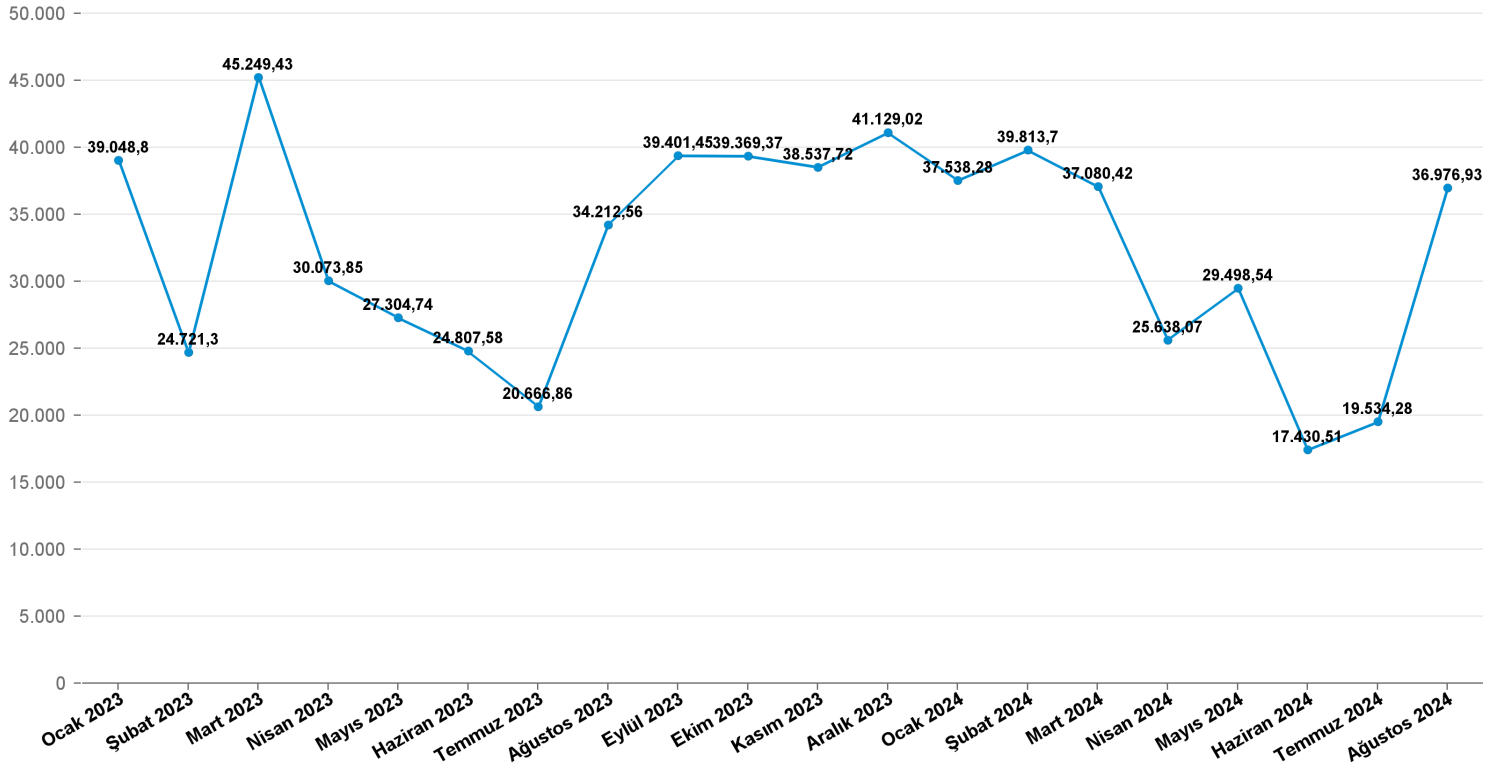

BİRLİKLERİMİZ İHRACAT KAYIT RAKAMLARI (x1.000)

	01-31 AĞUSTOS						01 OCAK-31 AĞUSTOS					
	2023		2024		DEĞ.%		2023		2024		DEĞ.%	
	NET KG	FOB USD	NET KG	FOB USD	NET KG	FOB USD	NET KG	FOB USD	NET KG	FOB USD	NET KG	FOB USD
TEKSTİL	**235.903**	**275.564**	**226.783**	**274.606**	**-3,9**	**-0,3**	**1.633.974**	**2.005.695**	**1.675.220**	**2.010.669**	**2,5**	**0,2**
Tekstil	60.829	165.014	58.539	158.397	-3,8	-4,0	412.267	1.192.830	451.612	1.194.767	9,5	0,2
Kimya	49.407	75.740	54.069	87.388	9,4	15,4	354.047	565.113	376.345	605.076	6,3	7,1
Konfeksiyon	3.688	21.378	2.756	17.503	-25,3	-18,1	29.377	148.035	22.074	123.823	-24,9	-16,4
Çimento	120.361	7.503	110.368	7.134	-8,3	-4,9	825.926	54.866	815.270	53.132	-1,3	-3,2
Makine	1.618	5.930	1.052	4.183	-35,0	-29,5	12.357	44.850	9.919	33.871	-19,7	-24,5
HUBUBAT	**702.031**	**354.980**	**430.285**	**314.732**	**-38,7**	**-11,3**	**3.390.413**	**2.304.001**	**2.969.507**	**2.237.229**	**-12,4**	**-2,9**
HALI	**52.608**	**162.744**	**50.047**	**153.933**	**-4,9**	**-5,4**	**360.103**	**1.127.701**	**396.083**	**1.243.845**	**10,0**	**10,3**
KURU MEYVE	**3.390**	**20.176**	**4.000**	**25.492**	**18,0**	**26,3**	**28.067**	**161.499**	**28.893**	**194.937**	**2,9**	**20,7**
DİĞER İHRACAT	235.483	231.096	231.377	251.307	-1,7	8,7	1.413.549	1.751.726	1.633.144	1.863.981	15,5	6,4
GAİB TOPLAMI	**1.229.416**	**1.044.560**	**942.492**	**1.020.069**	**-23,3**	**-2,3**	**6.826.105**	**7.350.622**	**6.702.848**	**7.550.660**	**-1,8**	**2,7**

GAZİANTEP	928.421	920.144	626.566	851.670	-32,5	-7,4	5.063.272	6.425.603	4.806.125	6.481.739	-5,1	0,9