المؤتمر العام السابع
للإتحاد العربي للكهرباء

7th General Conference of the
Arab Union of Electricity

مزايا رعاية المؤتمر
Sponsorship Packages

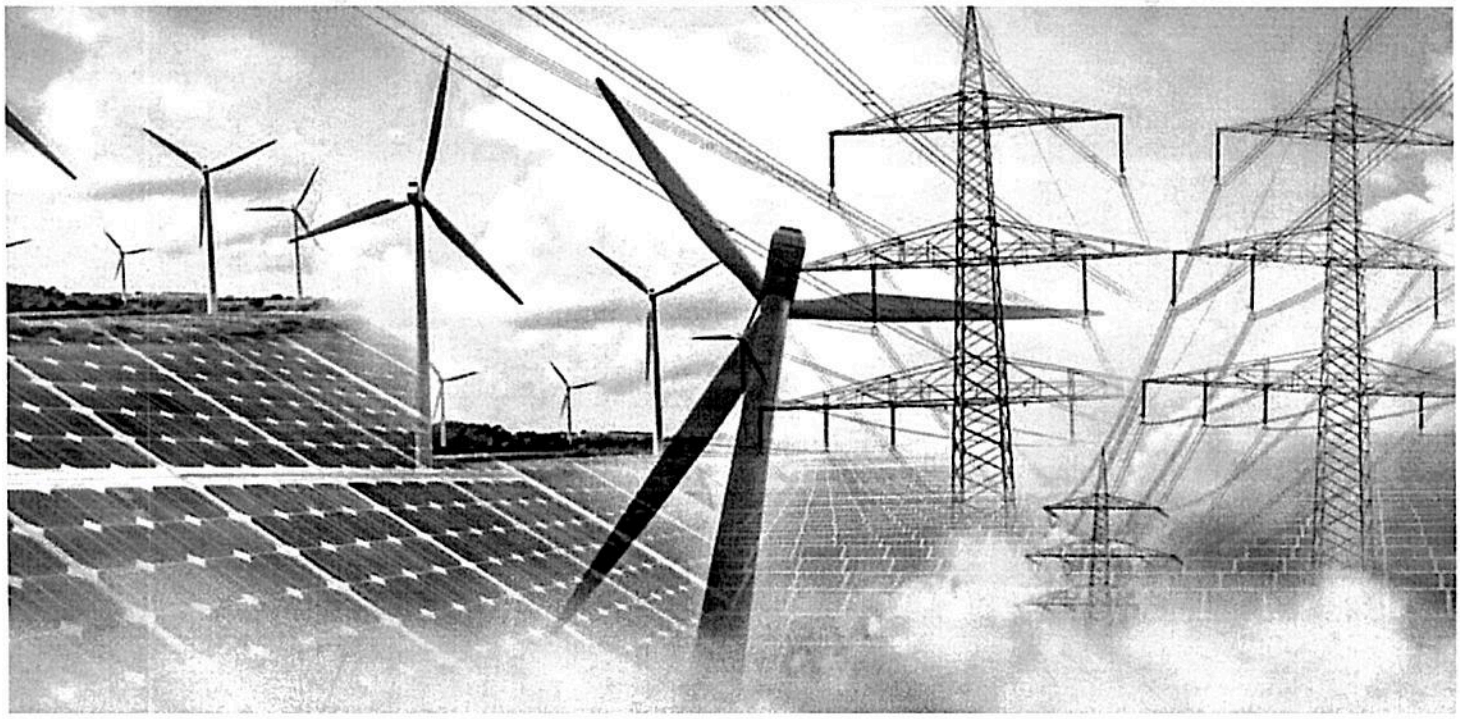

29.9.2021 / 13178
5070 sayılı kanun gereğince güvenli elektronik imza ile imzalanmıştır. ID:9769306732021928123654. Bu kod ile http://dogrulama.tim.org.tr/ adresinden doğrulayabilirsiniz.

7th General Conference of the Arab Union of Electricity

Sponsorship Packages

المؤتمر العام السابع للإتحاد العربي للكهرباء

مزايا رعاية المؤتمر

Co-Organizer — الشريك المنظم

Value (USD)	275,000	القيمة بالدولار الأمريكي

PRE-EVENT	Speaker at the Press Conference	متحدث في المؤتمر الصحفي	قبل الفعالية
	Press Release Sponsorship Acknowledgment	الإعلان في بيان صحفي	
	Email Campaign to the pre-registered delegates	حملة الكترونية للحضور المسجلون	
	Social Media Promotional Posts	حملة في مواقع التواصل الاجتماعي	
	Logo on all e-newsletters	الشعار على جميع النشرات الالكترونية	
	Logo on Press Conference Kit & Backdrop & Invitations	الشعار على جميع ملصقات ومطبوعات المؤتمر الصحفي	
	Logo on all print advertising for the event	الشعار على كافة مطبوعات الحملة الاعلانية والدعائية للمؤتمر	
	Logo on Website Homepage Footer	الشعار اسفل الموقع الالكتروني	
ONSITE EXPOSURE	Speaker slot at the opening	متحدث خلال حفل الافتتاح	خلال المؤتمر والأنشطة المصاحبة
	Lanyard Branding	الشعار على شارة المؤتمر	
	Promotional Content on Venue Screens	مواد تسويقية على شاشات الفندق	
	Multiple Sponsor recognition in Media coverage	ذكر الرعاية خلال التغطية الإعلامية	
	Speaker slot at the conference	أوراق عمل خلال المؤتمر	
	Marketing Materials Distribution at Registration Counter	توزيع برشورات تسويقية	
	Exhibition Stand	جناح خاص (بوث) في المعرض	
	Logo at the outdoor branding (entrance)	الشعار في مداخل المؤتمر	
	Logo on all indoor branding at the venue	الشعار في الملصقات داخل قاعات المؤتمر	
	Logo on all printed collaterals	الشعار في كل مطبوعات المؤتمر والمعرض	
	VIP Places at the Gala Dinner (8)	أماكن لكبار الشخصيات في حفل العشاء (٨)	
	Sponsor Appreciation Trophy	جائزة تقديرية للراعي	
	Logo Placed on the event guide book & agenda	الشعار على دليل الفعالية وجدول الأعمال	
	Logo on Gala Dinner Invitations	الشعار على دعوات خاصة بعشاء العمل	
POST-EVENT	Logo on thank you email sent to delegates	الشعار في نشرات الشكر للمشاركين	بعد الفعالية
	Interview on Post Show Report	مقابلة في تقرير ما بعد الفعالية	
	Sponsorship acknowledgement in the post event report	إقرار الرعاية في تقرير بعد الحدث	
	Acknowledgement in the post event video wrapup	إقرار الرعاية في الفيديو الاختتامي	
	Logo Displayed on the event website for one year	ابقاء الشعار على موقع الالكتروني للفعالية لمدة سنة	

In addition to an upgraded exhibition stand (Shell Scheme Booth) of 36 square meters (6m *6m) including the following:

- Lockable Counter with branding
- Carpet & Waste bin
- Lighting
- Socket (electrical outlet)
- Tables and 3 Chairs
- Water Dispenses
- Fascia name with Vinly cut out

بالإضافة الى جناح بحجم ٦ متر * ٦ متر (٣٦ متر مربع شبل سكيم) مجهز بالآتي:

- طاولة استقبال مع الشعار
- سجاد وسلة مهملات
- الانارة
- الكهرباء
- طاولة و٣ كراسي
- موزع المياه
- اسم العارض في مقدمة البوث

المنظم: الاتحاد العربي للكهرباء
+962 6 5819164 | +962 6 5859403
2310 عمان - الأردن | aueconf7@auptde.org

الشريك المنظم: المؤسسة العامة القطرية للكهرباء والماء "كهرماء"
+974 448 6920 | +974 4484 5496
41 الدوحة - قطر | prsecretary@km.qa

29.9.2021 / 13178

5070 sayılı kanun gereğince güvenli elektronik imza ile imzalanmıştır. ID:9769306732021928123654. Bu kod ile http://dogrulama.tim.org.tr/ adresinden doğrulayabilirsiniz.

7th General Conference of the
Arab Union of Electricity

Sponsorship Packages

المؤتمر العام السابع
للإتحاد العربي للكهرباء

مزايا رعاية المؤتمر

Platinum Sponsor — الراعي البلاتيني

Value (USD) 165,000 القيمة بالدولار الأمريكي

PRE-EVENT	Speaker at the Press Conference	متحدث في المؤتمر الصحفي
	Press Release Sponsorship Acknowledgment	الإعلان في بيان صحفي
	Email Campaign to the pre-registered delegates	حملة الكترونية للحضور المسجلون
	Social Media Promotional Posts	حملة في مواقع التواصل الاجتماعي
	Logo on all e-newsletters	الشعار على جميع النشرات الالكترونية
	Logo on Press Conference Kit & Backdrop & Invitations	الشعار على جميع ملصقات ومطبوعات المؤتمر الصحفي
	Logo on all print advertising for the event	الشعار على كافة مطبوعات الحملة الاعلانية والدعائية للمؤتمر
	Logo on Website Homepage Footer	الشعار اسفل الموقع الالكتروني
ONSITE EXPOSURE	Lanyard Branding	الشعار على شارة المؤتمر
	Promotional Content on Venue Screens	مواد تسويقية على شاشات الفندق
	Multiple Sponsor recognition in Media coverage	ذكر الرعاية خلال التغطية الإعلامية
	Speaker slot at the conference	أوراق عمل خلال المؤتمر
	Marketing Materials Distribution at Registration Counter	توزيع برشورات تسويقية
	Exhibition Stand	جناح خاص (بوث) في المعرض
	Logo at the outdoor branding (entrance)	الشعار في مداخل المؤتمر
	Logo on all indoor branding at the venue	الشعار في الملصقات داخل قاعات المؤتمر
	Logo on all printed collaterals	الشعار في كل مطبوعات المؤتمر والمعرض
	VIP Places at the Gala Dinner (4)	أماكن لكبار الشخصيات في حفل العشاء (٤)
	Sponsor Appreciation Trophy	جائزة تقديرية للراعي
	Logo Placed on the event guide book & agenda	الشعار على دليل الفعالية وجدول الأعمال
POST-EVENT	Logo on thank you email sent to delegates	الشعار في نشرات الشكر للمشاركين
	Interview on Post Show Report	مقابلة في تقرير ما بعد الفعالية
	Sponsorship acknowledgement in the post event report	إقرار الرعاية في تقرير بعد الحدث
	Acknowledgement in the post event video wrapup	إقرار الرعاية في الفيديو الاختتامي
	Logo Displayed on the event website for one year	ابقاء الشعار على موقع الالكتروني للفعالية لمدة سنة

In addition to an upgraded exhibition stand (Shell Scheme Booth) of 25 square meters (5m *5m) including the following:
- Lockable Counter with branding
- Carpet & Waste bin
- Lighting
- Socket (electrical outlet)
- Tables and 3 Chairs
- Water Dispenses
- Fascia name with Vinly cut out

بالاضافة الى جناح بحجم ٥ متر * ٥ متر (٢٥ متر مربع شيل سكيم) مجهز بالاتي:
- طاولة استقبال مع الشعار
- سجاد وسلة مهملات
- الانارة
- الكهرباء
- طاولة و٣ كراسي
- موزع المياه
- اسم العارض في مقدمة البوث

المنظم: الاتحاد العربي للكهرباء
+962 6 5819164 +962 6 5859403
2310 عمان - الأردن aueconf7@auptde.org

الشريك المنظم: المؤسسة العامة القطرية للكهرباء والماء "كهرماء"
+974 4448 6920 +974 4484 5496
41 الدوحة - قطر prsecretary@km.qa

29.9.2021 / 13178

5070 sayılı kanun gereğince güvenli elektronik imza ile imzalanmıştır. ID:9769306732021928123654. Bu kod ile http://dogrulama.tim.org.tr/ adresinden doğrulayabilirsiniz.

7th General Conference of the
Arab Union of Electricity

Sponsorship Packages

المؤتمر العام السابع
للإتحاد العربي للكهرباء

مزايا رعاية المؤتمر

Gold Sponsor — الراعي الذهبي

Value (USD) — القيمة بالدولار الأمريكي: 85,000

PRE-EVENT	Email Campaign to the pre-registered delegates	حملة الكترونية للحضور المسجلون	قبل الفعالية
	Social Media Promotional Posts	حملة في مواقع التواصل الاجتماعي	
	Logo on all e-newsletters	الشعار على جميع النشرات الالكترونية	
	Logo on Press Conference Kit & Backdrop & Invitations	الشعار على جميع ملصقات ومطبوعات المؤتمر الصحفي	
	Logo on all print advertising for the event	الشعار على كافة مطبوعات الحملة الاعلانية والدعائية للمؤتمر	
	Logo on Website Homepage Footer	الشعار اسفل الموقع الالكتروني	
ONSITE EXPOSURE	Marketing Materials Distribution at Registration Counter	توزيع برشورات تسويقية	خلال المؤتمر والأنشطة المصاحبة
	Exhibition Stand	جناح خاص (بوث) في المعرض	
	Logo at the outdoor branding (entrance)	الشعار في مداخل المؤتمر	
	Logo on all indoor branding at the venue	الشعار في الملصقات داخل قاعات المؤتمر	
	Logo on all printed collaterals	الشعار في كل مطبوعات المؤتمر والمعرض	
	VIP Places at the Gala Dinner (2)	أماكن لكبار الشخصيات في حفل العشاء (٢)	
	Sponsor Appreciation Trophy	جائزة تقديرية للراعي	
	Logo Placed on the event guide book & agenda	الشعار على دليل الفعالية وجدول الأعمال	
POST-EVENT	Sponsorship acknowledgement in the post event report	إقرار الرعاية في تقرير بعد الحدث	بعد الفعالية
	Acknowledgement in the post event video wrapup	إقرار الرعاية في الفيديو الاختتامي	
	Logo Displayed on the event website for one year	ابقاء الشعار على موقع الالكتروني للفعالية لمدة سنة	

In addition to an upgraded exhibition stand (Shell Scheme Booth) of 16 square meters (4m *4m) including the following:

- Lockable Counter with branding
- Carpet & Waste bin
- Lighting
- Socket (electrical outlet)
- Tables and 3 Chairs
- Water Dispenses
- Fascia name with Vinly cut out

بالإضافة الى جناح بحجم ٤ متر * ٤ متر (١٦ متر مربع شبل سكيم) مجهز بالآتي:

- طاولة استقبال مع الشعار
- سجاد وسلة مهملات
- الانارة
- الكهرباء
- طاولة و٣ كراسي
- موزع المياه
- اسم العارض في مقدمة البوث

المنظم: الاتحاد العربي للكهرباء
+962 6 5819164 +962 6 5859403
2310 عمان - الأردن auconf7@auptde.org

الشريك المنظم: المؤسسة العامة القطرية للكهرباء والماء "كهرماء"
+974 448 6920 +974 4484 5496
41 الدوحة - قطر prsecretary@km.qa

29.9.2021 / 13178

5070 sayılı kanun gereğince güvenli elektronik imza ile imzalanmıştır. ID:9769306732021928123654. Bu kod ile http://dogrulama.tim.org.tr/ adresinden doğrulayabilirsiniz.

7th General Conference of the
Arab Union of Electricity

Sponsorship Packages

المؤتمر العام السابع
للإتحاد العربي للكهرباء

مزايا رعاية المؤتمر

Silver Sponsor — الراعي الفضي

Value (USD) 30,000 القيمة بالدولار الأمريكي

PRE-EVENT — قبل الفعالية

Logo on Press Conference Kit & Backdrop & Invitations	الشعار على جميع ملصقات ومطبوعات المؤتمر الصحفي	✓
Logo on all print advertising for the event	الشعار على كافة مطبوعات الحملة الاعلانية والدعائية للمؤتمر	✓
Logo on Website Homepage Footer	الشعار اسفل الموقع الالكتروني	✓

ONSITE EXPOSURE — خلال المؤتمر والأنشطة المصاحبة

Exhibition Stand	جناح خاص (بوث) في المعرض	✓
Logo at the outdoor branding (entrance)	الشعار في مداخل المؤتمر	✓
Logo on all indoor branding at the venue	الشعار في الملصقات داخل قاعات المؤتمر	✓
Logo on all printed collaterals	الشعار في كل مطبوعات المؤتمر والمعرض	✓
VIP Places at the Gala Dinner (1)	أماكن لكبار الشخصيات في حفل العشاء (١)	✓
Sponsor Appreciation Trophy	جائزة تقديرية للراعي	✓

POST-EVENT — بعد الفعالية

Sponsorship acknowledgement in the post event report	إقرار الرعاية في تقرير بعد الحدث	✓
Acknowledgement in the post event video wrapup	إقرار الرعاية في الفيديو الاختتامي	✓
Logo Displayed on the event website for one year	ابقاء الشعار على موقع الالكتروني للفعالية لمدة سنة	✓

In addition to an upgraded exhibition stand (Shell Scheme Booth) of 9 square meters (3m *3m) including the following:

- Lockable Counter with branding
- Carpet & Waste bin
- Lighting
- Socket (electrical outlet)
- Tables and 3 Chairs
- Water Dispenses
- Fascia name with Vinly cut out

بالإضافة الى جناح بحجم ٣ متر * ٣ متر (٩ متر مربع شيل سكيم) مجهز بالآتي:

- طاولة استقبال مع الشعار
- سجاد وسلة مهملات
- الانارة
- الكهرباء
- طاولة و٣ كراسي
- موزع المياه
- اسم العارض في مقدمة البوث

المنظم: الاتحاد العربي للكهرباء
+962 6 5819164 +962 6 5859403
2310 عمان - الأردن aueconf7@auptde.org

الشريك المنظم: المؤسسة العامة القطرية للكهرباء والماء "كهرماء"
+974 448 6920 +974 4484 5496
41 الدوحة - قطر prsecretary@km.qa

29.9.2021 / 13178

5070 sayılı kanun gereğince güvenli elektronik imza ile imzalanmıştır. ID:9769306732021928123654. Bu kod ile http://dogrulama.tim.org.tr/ adresinden doğrulayabilirsiniz.

7th General Conference of the
Arab Union of Electricity

Sponsorship Packages

المؤتمر العام السابع
للإتحاد العربي للكهرباء

مزايا رعاية المؤتمر

Gala Sponsor — راعي حفل العشاء

Value (USD)	55,000	القيمة بالدولار الأمريكي

PRE-EVENT	Social Media Promotional Posts	حملة في مواقع التواصل الاجتماعي	قبل الفعالية
	Logo on all e-newsletters	الشعار على جميع النشرات الالكترونية	
	Logo on Press Conference Kit & Backdrop & Invitations	الشعار على جميع ملصقات ومطبوعات المؤتمر الصحفي	
	Logo on all print advertising for the event	الشعار على كافة مطبوعات الحملة الاعلانية والدعائية للمؤتمر	
	Logo on Website Homepage Footer	الشعار اسفل الموقع الالكتروني	
ONSITE EXPOSURE	Exhibition Stand	جناح خاص (بوث) في المعرض	خلال المؤتمر والأنشطة المصاحبة
	Logo at the outdoor branding (entrance)	الشعار في مداخل المؤتمر	
	Logo on all indoor branding at the venue	الشعار في الملصقات داخل قاعات المؤتمر	
	Logo on all printed collaterals	الشعار في كل مطبوعات المؤتمر والمعرض	
	VIP Places at the Gala Dinner (8)	أماكن لكبار الشخصيات في حفل العشاء (٨)	
	Sponsor Appreciation Trophy	جائزة تقديرية للراعي	
	Logo Placed on the event guide book & agenda	الشعار على دليل الفعالية وجدول الأعمال	
	Gala Dinner Special Branding	الشعار في قاعة عشاء العمل	
	Logo on Gala Dinner Invitations	الشعار على دعوات خاصة بعشاء العمل	
POST-EVENT	Sponsorship acknowledgement in the post event report	إقرار الرعاية في تقرير بعد الحدث	بعد الفعالية
	Acknowledgement in the post event video wrapup	إقرار الرعاية في الفيديو الاختتامي	
	Logo Displayed on the event website for one year	ابقاء الشعار على موقع الالكتروني للفعالية لمدة سنة	

In addition to an upgraded exhibition stand (Shell Scheme Booth) of 16 square meters (4m *4m) including the following:

- Lockable Counter with branding
- Carpet & Waste bin
- Lighting
- Socket (electrical outlet)
- Tables and 3 Chairs
- Water Dispenses
- Fascia name with Vinly cut out

بالإضافة الى جناح بحجم ٤ متر * ٤ متر (١٦ متر مربع شيل سكيم) مجهز بالآتي:

- طاولة استقبال مع الشعار
- سجاد وسلة مهملات
- الانارة
- الكهرباء
- طاولة و٣ كراسي
- موزع المياه
- اسم العارض في مقدمة البوث

المنظم
الاتحاد العربي للكهرباء
+962 6 5819164 +962 6 5859403
2310 عمان - الأردن aueconf7@auptde.org

الشريك المنظم
KAHRAMAA
كهرماء
المؤسسة العامة القطرية للكهرباء والماء
Qatar General Electricity & Water Corporation
المؤسسة العامة القطرية للكهرباء والماء "كهرماء"
+974 448 6920 +974 4484 5496
41 الدوحة - قطر prsecretary@km.qa

29.9.2021 / 13178
5070 sayılı kanun gereğince güvenli elektronik imza ile imzalanmıştır. ID:9769306732021928123654. Bu kod ile http://dogrulama.tim.org.tr/ adresinden doğrulayabilirsiniz.